Nº 184
segundo cuatrimestre 2022

epyme
Asociación Provincial de Empresas Instaladoras de Sevilla

Asamblea Epyme: la Asociación se plantea el reto de crecer un 5% en número de socios en el 2022

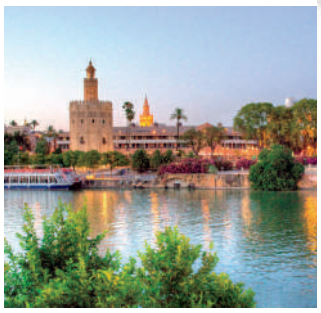

Todo listo para el Congreso Conaif, la gran cita del año del sector de las instalaciones en Sevilla

aseisa
1981-2021
40 años marcando la diferencia

Suministros eléctricos e industriales, automatización y control.

Industria

Mantenemos su industria en movimiento.

Renovables

Pensamos en verde.

Iluminación y Control

Damos Luz a su Proyecto.

Health & Protection

Cuidamos de su Industria.
Cuidamos de usted.

P. I. Calonge
C/ Metalurgia, 19-21
41007 Sevilla
T 954 367 460

P. I. Guadalhorce
C/ Hemingway, 14
29004 Málaga
T 952 171 700

P. I. La Paz
Av. de Las Veredas, 20-22
21007 Huelva
T 959 543 737

Accede a nuestra Aplicación Digital y descubre el mundo ASEISA.

#piensaenverde | #industriaenmovimiento | #marcamosladiferencia

www.aseisa.es

EDITORIAL

La superinmunidad del instalador

Como si ya estuvieran inmunizados contra crisis presentes y futuras, los instaladores han sorteado económicamente una pandemia global, siendo uno de los colectivos que menos sufrieron desde el punto de vista económico y comercial en los años Covid.

Es cierto que se ralentizaron las obras, se hicieron muy difíciles los trabajos, bajaron drásticamente los márgenes de beneficio y hubo tensión e incertidumbre entre los empresarios.

Sin embargo, comparado con otros sectores, podemos decir que muchas de nuestras empresas fueron asintomáticas o, en el peor de los casos, pasaron un mal resfriado.

Parece que la crisis de 2007, caracterizada en nuestro país por la muerte clínica del ladrillo y que sí que afectó gravemente a nuestro sector reduciendo drásticamente el empleo y el número de empresas en la instalación, hubiera proporcionado anticuerpos a los instaladores para el futuro, para futuras crisis, para todos los males que se nos avecinan este otoño.

Encendemos el televisor y allí están todas las calamidades. La maldita guerra (siempre), la sequía y el cambio climático con su especial incidencia en las zonas mediterráneas, los precios de las energías y de todo en general, la crisis de las materias primas y hasta una crisis del hielo y del papel higiénico hemos tenido, y sin pausa publicitaria de por medio ya está aquí la vuelta al cole y la depresión postvacacional.

A pesar de todo ello, y de las predicciones de un duro otoño y un peor invierno, ahí está la figura del instalador que de momento no sólo apunta a tener actividad en los próximos meses, sino que en muchos casos puede ser parte de la solución a estos problemas.

La Confederación Nacional de la Construcción (CMC) estima que el sector crecerá este año un 7% y que la aplicación de los fondos Next Generation hasta el 2026 permitirá crecer al ladrillo más del doble que la media de España, con lo que los instaladores tendrán la oportunidad de aprovechar esta inercia para seguir creciendo.

Los subsectores de la construcción que un mayor crecimiento esperan, también según la CMC, serán en este orden la rehabilitación, viviendas de nueva obra, la no residencial y la ingeniería civil. Para ello será clave también la llegada de los ansiados fondos europeos en materia de energía renovables y rehabilitación en municipios.

Pero en la instalación no sólo tenemos el sempiterno sector de la construcción como vector de crecimiento. En un entorno de crisis energética y tensiones geopolíticas, el papel del gestor energético será cada vez más importante no sólo para el ahorro y la optimización de energía, sino para desarrollar las infraestructuras que propicien un cambio de paradigma energético que haga a España y a Europa menos dependiente desde un punto de vista energético.

Aún recordamos aquella terrible crisis que sufrimos en el 2007, que se llevó por delante a tantas y tantas empresas y que nos puso a prueba, no sólo a los instaladores sino a toda la sociedad. Desde entonces nos hemos rehecho como colectivo y hoy estamos preparados para afrontar esta nueva crisis.

RELACIÓN DE EMPRESAS ANUNCIANTES

ARAMBURU GUZMÁN
ASEISA
BERNARDO MUÑOZ
CONGRESO CONAIF
CSM CORREDURÍA
ECOTIC
ENVICOR
LA ELÉCTRICA INDUSTRIAL
FENÍE ENERGÍA
JUNKERS

PUBLICACIÓN CUATRIMESTRAL
segundo cuatrimestre 2022

Edita:
Asociación Provincial
de Empresas Instaladoras de Sevilla

Isla de la Cartuja
C/ Américo Vespucio, 23
41092 SEVILLA

Horario:
De lunes a jueves de 8:00 a 18:00 horas.
Viernes de 8:00 a 15:00 horas.

Teléfono 954 467 064
www.epyme.es
informa@epyme.org
departamento.formacion@epyme.org
miguelpoo@epyme.org
departamento.juridico@epyme.org
departamento.tecnico@epyme.org

Coordinación General, Redacción y Fotografía
Miguel Ruiz Poo
Consejo de Redacción
Manuel de Elías Rodríguez
Francisco José Chaves Agüera
Pepa Ruiz

Impresión
SERVIGRAF
Depósito Legal: SE-640-93
Diseño
Genera Online

Revista de difusión gratuita
La Revista Epyme es una publicación plural, los artículos y/o comentarios que en ella aparecen reflejan las opiniones de sus autores y/o colaboradores y son responsabilidad de los mismos.

TEMA DE PORTADA

4 Todo listo para el Congreso Conaif, la gran cita del año del sector de las instalaciones en Sevilla

El encuentro convertirá a la ciudad de Sevilla en el epicentro del sector de las instalaciones los días 6 y 7 de octubre.

6 Epyme se propone un crecimiento del 5% en el 2022

La Junta Directiva de Epyme plantea este objetivo en la XLVI Asamblea celebrada en el mes de junio.

12 José Carlos Roldán, del I.E.S. Arenal, rumbo al concurso de jóvenes instaladores de Fenie

El estudiante de F.P. de electricidad representante del I.E.S. Arenal se convirtió en el ganador del Concurso Provincial de Jóvenes Instaladores.

TAMBIÉN EN ESTE NÚMERO

Servicios de la Asociación 3
Novedades EIC 14
Fundación Epyme 16
Formación 20
Socios Colaboradores 22
Nuevos socios colaboradores 26
Jornadas 27
Agenda de Eventos 32
Novedades del Sector 34
Bolsa de Trabajo 38
Biblioteca y Librería 40

EPYME es miembro de Fenie, Conaif, FADIA, Círculo de Empresarios de Cartuja 93, eCitySevilla y ATEAN

DEPARTAMENTO JURÍDICO

Ofrece servicios de asesoramiento y asistencia jurídica a las empresas, incidentes y problemática diversa surgida en los campos penal, fiscal, laboral, civil, mercantil y administrativo. Gestión contable con las propias consecuencias o derivaciones fiscales. Elaboración de contratos, nóminas y boletines de cobro a la seguridad social.

ASESORÍA JURÍDICA

Servicio GRATUITO para todos los asociados de asesoramiento sobre cualquier duda y problema que pueda surgirle. De lunes a viernes previa cita por la mañana o a partir de las 17:30 y hasta las 20:00h.

Dirección: Isla de la Cartuja, Avda. Américo Vespucio, 25, 1ª Plta. Tlf.: 954461220.

DEPARTAMENTO TÉCNICO

Acuerdo para gestionar las actividades técnicas de nuestros asociados. Con este acuerdo ampliamos el abanico de actividades del Departamento Técnico con la puesta en marcha de servicios como pueden ser: asesoramiento sobre normativas y reglamentación industrial, tramitación y ejecución de nuevas instalaciones, traslados y ampliaciones industriales, etc.

ASESORIA TÉCNICA

Servicio GRATUITO para nuestros asociados de resolución de todas aquellas dudas relacionadas con la interpretación de reglamentos y normativas. Así como cualquier problema derivado de nuestra relación con las compañías suministradoras y las distintas administraciones públicas.

DEPARTAMENTO DE SEGUROS

Ofrece asesoramiento y estudio para la contratación de toda clase de Seguros Generales, así como la tramitación de Siniestros. En condiciones especiales para los asociados, oferta los siguientes seguros:

VIDA SALUD - HOGAR - NEGOCIO

Además, los concertados especialmente por EPYME para todos los asociados que los deseen y que son:

-Seguro de Responsabilidad Civil

-Seguro de Vida y Accidentes empleados según convenio.

ASESORIA DE SEGUROS

Servicios GRATUITOS de consultas y dudas en cualquier asunto relacionado con pólizas de Seguros Generales y Siniestros. Tanto el Departamento como la Asesoría, son fruto del acuerdo con CSM, S.L., Correduría de Seguros.

Despacho: Américo Vespucio 25, 41092 Sevilla.

SISTEMAS DE GESTIÓN Y CALIDAD

Acuerdo con Aguitec Consultores para la implantación y gestión de sistemas integrados de Calidad.

Sistemas de gestión: **CALIDAD-MEDIO AMBIENTE-OHSAS**

PREVENCIÓN DE RIESGOS LABORALES

Acuerdo con AVS para el asesoramiento en materia de prevención de riesgos laborales y medicina del trabajo.

ACUERDO CON FUNDACIÓN ECOTIC

Acuerdo con la Fundación Ecotic para la gestión de los RAEE en las instalaciones de nuestro socio colaborador RECILEC en condiciones preferenciales para nuestros socios.

TARJETA TPCM

Información y tramitación por medio de Fenie de la Tarjeta Profesional de la Construcción para el Metal. El coste de la tarjeta lo fija la entidad emisora la Fundación del Metal para la Formación, Cualificación y el Empleo y la gestión por parte de Epyme tiene un coste de 3 euros + IVA.

TARJETA COYSALUD

Se entrega gratuitamente a todos los asociados que lo soliciten una tarjeta para obtener importantes descuentos en los servicios médicos con esta entidad.

De dichos descuentos se podrá beneficiar el representante de la empresa, así como su familia siempre que vivan en el mismo domicilio, para otra tarjeta adicional, el precio es de 9 euros anuales.

Además de importantes descuentos en pruebas médicas y asistencias a consultas, con la presentación de la tarjeta nos podemos acoger a interesantes descuentos en servicios que nada tienen que ver con la medicina.

ASESORAMIENTO EN COMUNICACIÓN

En la Asociación, y previa cita, podréis contar con la presencia del personal del departamento de prensa que os podrá realizar un estudio preliminar sobre las necesidades comunicativas de vuestro negocio y el diseño de una línea de comunicación que permita darle una mayor difusión al mismo.

ADMINISTRACIÓN Y SUMINISTRADORAS

La Asociación se encarga de gestionar y resolver los problemas que surjan a los asociados en relación con las distintas Administraciones Públicas y las Cías Suministradoras.

DENUNCIAS

Tramitamos todo tipo de denuncias sobre intrusismo y venta de boletines. Ya funciona una comisión que tramita las denuncias y realiza un seguimiento hasta la obtención de resultados ante la Administración Pública y las empresas suministradoras.

DEPARTAMENTO DE FORMACIÓN

Organización de diferentes cursos para la obtención del carné autorizado, de formación continua y cursos subvencionados por la Junta de Andalucía y la Fundación Estatal Fundae.

Gestión de los créditos formativos con la organización de cursos bonificados para empresas del sector de las instalaciones.

DOCUMENTACIÓN EN INDUSTRIA

Gestionamos de forma GRATUITA la siguiente documentación:

-Inscripción de empresas en los distintos registros.

-Obtención del carné de instalador habilitado.

-Certificado de manipulador de gases fluorados.

DOCUMENTACIÓN EN MEDIO AMBIENTE

-Inscripción como pequeño productor de residuos tóxicos y peligrosos.

-Declaración anual de pequeño productor de residuos tóxicos y peligrosos.

LIBRERÍA Y BIBLIOTECA

Disponemos de una amplia librería en la que podrán comprar los libros que necesiten con un 20% de descuento para los asociados que adquieran libros de Conaif y un 10% para el resto de libros.

También, ponemos a disposición de nuestros asociados un servicio de préstamos de libros de nuestra biblioteca por un periodo máximo de 15 días.

ACUERDO CON PROGRAMACIÓN INTEGRAL

Con esta prestigiosa empresa tenemos un acuerdo para la compra de programas informáticos BASELEC, BASEFON y BASEGES, con un 20% de descuento para todos los instaladores asociados a EPYME.

CERTIFICACIÓN DE EMPRESAS INSTALADORAS

La certificación de empresas instaladoras EIC de Fenie es obligatoria y gratuita para los asociados.

ACUERDO CON BANCO SABADELL

Epyme ha llegado a un acuerdo con el Banco Sabadell para que todos nuestros asociados puedan beneficiarse de importantes bonificaciones económicas. Al abrir una cuenta Expansión Negocios PRO, los que no sean clientes de banco Sabadell, y se den de alta este año en Epyme, obtendrán una bonificación de hasta 60 € (en su cuota de inscripción), además del abono de un 10% de la cuota anual de Epyme.

ACUERDO CON ABANCA

Abanca y la Asociación Provincial de Empresas Instaladoras de Sevilla Epyme, han firmado este convenio que permitirá a cerca de ochocientas empresas instaladoras acceder a productos y servicios financieros en condiciones preferenciales y que permitan la viabilidad de los proyectos de autónomos y pymes de la instalación orientados a la eficiencia y rehabilitación energética.

ACUERDO CON REPSOL

Para obtener la Tarjeta Solred y beneficiarse de los descuentos estipulados al utilizarla. Los descuentos de carburantes para los asociados de Epyme que soliciten esta Tarjeta son los siguientes:

1,2 cts. /litro en Diesel y Gasolinas en las 3.900 EESS del grupo Repsol. 7 cts. /litro adicional sobre fijo en Diesel e+ y 9 cts. /litro Diesel e+10 en sus estaciones de Red Preferente (2600 EESS del Grupo Repsol y las que se vayan incorporando al acuerdo).

tarjeta gratuita sin ningún coste adicional. Exclusivamente en territorio nacional. Pagos, Combustibles, talleres, autopistas (peajes). Factura única con IVA desglosado.

CHARLAS Y JORNADAS TÉCNICAS

Organizamos jornadas y charlas ofrecidas por fabricantes, compañías suministradoras y la administración en todos los sectores de las instalaciones.

BOLSA DE TRABAJO

Otro servicio que os ofrecemos es el de nuestra Bolsa de Trabajo, todas aquellas empresas que estén interesadas en contratar a nuevo personal, no tienen más que solicitar a la Asociación los currículos vitae con el perfil que más les interese. Además cada cuatrimestre se publicará en nuestra revista un resumen con los historiales profesionales llegados recientemente.

ACUERDO GESYCAL

Asesoramiento en la contratación de obras y servicios con la Administración Pública (licitando directamente o a través de Uniones Temporales de Empresas).

FEDERACIONES Y CONFEDERACIONES

A través de las federaciones nacionales, Fenie y Conaif, gestionamos la asistencia y participación en ferias y congresos con precios especiales de viajes y estancias para nuestros asociados. También mantenemos una línea directa de información con estas federaciones para conocer y aclarar todas las normativas que publiquen las Administraciones Públicas y las Compañías Suministradoras. Asimismo, y a través de estas federaciones podemos disfrutar de numerosos y diversos servicios (ej.: entidades bancarias, alquiler de coches, telefonía, etc.) que se puedan consultar en sus páginas web: **www.fenie.es** **-www.conaif.es**

Todo listo para el Congreso Conaif, la gran cita del año del sector de las instalaciones en Sevilla

El encuentro convertirá a la ciudad de Sevilla en el epicentro del sector de las instalaciones los días 6 y 7 de octubre. 20.000 empresas instaladoras de toda España están adheridas a la Confederación que organiza su trigésimo segundo Congreso Nacional.

El alcalde de Sevilla, Antonio Muñoz Martínez, inaugurará el próximo 6 de octubre el Congreso de Conaif, que celebra su trigésima segunda edición en el Edificio Expo de la Isla de la Cartuja de Sevilla. El certamen, organizado por la Confederación Nacional de Asociaciones de Instaladores y Fluidos (CONAIF), y por la Asociación Provincial de Instaladores de Sevilla (Epyme) como entidad anfitriona, reunirá los días 6 y 7 de octubre a cerca de 500 profesionales del sector de las instalaciones.

Así lo anunció Antonio Muñoz Martínez en una reunión mantenida recientemente con el comité organizador del Congreso de Conaif, encabezado por el presidente de Conaif, Francisco Alonso y por José Antonio Vizcaíno, presidente de Epyme. De esta manera, el ayuntamiento de Sevilla muestra su respaldo sin fisuras al máximo evento de los instaladores en el 2022.

El Congreso de Conaif llega a Sevilla en un momento crucial para los instaladores, que serán claves en el proceso de digitalización, transición energética y conservación de las infraestructuras urbanas, energéticas y de transporte, principales vectores de los fondos Next Generation EU.

El Congreso tratará, igualmente, el papel del instalador en la comercialización de energía, principalmente luz y gas, las modificaciones más recientes introducidas en las áreas de la refrigeración y climatización, así como los retos más inmediatos que esperan a los sectores del gas y la calefacción.

El evento repetirá modelos de éxito anteriores, combinando ponencias técnicas y normativas de actualidad con la participación de relevantes figuras de la comunicación, el "coaching" y el marketing, con la finalidad de proporcionar una oferta global y transversal al sector.

De izquierda a derecha: Antonio Méndez, director de la Fundación Epyme; Manuel De Elías, Secretario General-Gerente de Epyme; Francisco Alonso, presidente de Conaif; Antonio Muñoz Martínez, Alcalde de Sevilla; José Antonio Vizcaíno, Presidente de Epyme; Ana María García Gascó, Directora General en CONAIF; Francisco Javier Páez Vélez Bracho, Teniente de Alcalde Delegado del Área Economía, Comercio y Turismo.

La lista de ponentes confirmados sigue creciendo

Ponentes confirmados

Alicia Senovilla: Periodista y presentadora de televisión, ha moderado y presentado las últimas ediciones del Congreso de CONAIF.

Gonzalo Bernardos: Analista y consultor económico, es tertuliano habitual en diferentes medios de comunicación como la cadena catalana RAC 1 o La Sexta. Actualmente ejerce como profesor de Economía en la Universidad de Barcelona. En su ponencia analizará la situación económica actual y explicará sus efectos en pymes y autónomos.

Cipri Quintas: Desde joven ha participado en la creación y gestión de numerosas empresas. Es el creador de una filosofía diferenciadora a la hora de relacionarse con los demás y generar negocios desde un plano más humano y emocional: "networking con corazón". Se trata un método que propone crear vínculos con las personas más allá de los meramente comerciales que revierten en beneficios empresariales.

Mónica Galán: "Coach" y conferenciante internacional es experta en comunicación verbal y no verbal. En su ponencia "Vende y convence" mostrará trucos persuasivos, frases gancho, claves de anclaje emocional y racional, y argumentos poderosos para ejecutar mejor los discursos de ventas.

Manu Sánchez: Humorista, actor, presentador, conferenciante y empresario. Ha trabajado en diversos espacios de La Sexta, Los 40, Telecinco, TVE y la SER, entre otras cadenas. Actualmente presenta "Tierra de talento" en Canal Sur. Su ponencia, amena y divertida, cerrará el Congreso de CONAIF 2022.

Cristóbal Sánchez: secretario general de Industria y Minas de la Consejería de Política Industrial y Energía de la Junta de Andalucía. Pondrá el foco en el papel clave que los instaladores desempeñan dentro del marco de la nueva política industrial de Andalucía.

Antonio Palacio: Asesor Técnico de Energía de la Delegación de Sevilla de la Consejería de Política Industrial y Energía de la Junta de Andalucía. Centrará su ponencia en el autoconsumo y las comunidades energéticas, especialmente en las oportunidades de negocio que estas líneas de negocio generan al instalador.

En el edificio Expo de la Isla de la Cartuja

Cuando se cumplen treinta años de la histórica Expo 92, el Congreso de Conaif desembarca en uno de sus más vivos legados, el edificio Expo y el PCT Cartuja, que serán la sede principal del Congreso de Conaif 2022.

El edificio Expo, diseñado por el arquitecto Antonio Vázquez de Castro, fue levantado para la Expo 92 con la intención de ser un verdadero centro neurálgico del evento. Desde allí se programarían casi la totalidad de los eventos celebrados durante los seis meses de duración de la exposición universal.

Su forma de pirámide escalonada consta de dos partes diferenciadas, la base del edificio de color cobrizo en donde se ubican las oficinas, salones y dependencias, y la cúspide inteligente y piramidal que permite el acceso de luz natural al patio interior de la construcción. Es este escenario el que servirá de marco para la cita de los profesionales del sector.

El edificio Expo el punto de encuentro de los instaladores

Actos paralelos

Además de las jornadas de ponencias los días 6 y 7 de octubre en el auditorio del edificio Expo de la Isla de la Cartuja, el Congreso de CONAIF 2022 tiene preparado un amplio programa complementario de actividades paralelas.

El miércoles, 5 de octubre, por la tarde está programada la actividad "Ruta y Tapas" con una visita guiada por el centro histórico de Sevilla que terminará en una degustación de tapas en el Mercado Lonja del Barranco, ofrecida por varias firmas del sector, entre ellas, Gree Climatización.

El cóctel de bienvenida a los congresistas, ofrecido por Nedgia, será el jueves 6 de octubre por la tarde en un emplazamiento muy especial a orillas del río Guadalquivir, se trata del espacio Muelle21, restaurante y lugar de celebraciones con excelentes vistas al río y ubicado sobre el Acuario de Sevilla.

El cóctel previo, la cena de gala y el espectáculo posterior, que correrá a cargo del mentalista Anthony Blake, los ofrecerá Total Energies el viernes, 7 de octubre, en la Hacienda Azahares de Espartinas (Sevilla).

Y el sábado 8 de octubre está programada una excursión con visitas a el Real Alcázar de Sevilla y a la Torre del Oro que culminará con un almuerzo en el restaurante El Cabildo.

Todas estas actividades son opcionales y deben ser reservadas previamente en la web del Congreso, www.congresoconaif.es

Apoyos

El Congreso de CONAIF 2022 cuenta con el apoyo y la colaboración del ayuntamiento de Sevilla y un importante grupo de empresas patrocinadoras. En la categoría Oro: Junkers-Bosch, Saunier Duval, TotalEnergies, Thermor, Repsol, Conaif Energía, Vaillant, Nedgia, CSM Correduría de Seguros, Redexis y Baxi.

En la categoría Plata: Samsung Climate Solutions, CONAIF-SEDIGAS Certificación, Mitsubishi Electric, Testo y Strohm Teka.

Y en la categoría Bronce: Rafael Márquez Moro y Cía, Arco, Tesy e Industrial Llobera.

Finalmente, Repsol y Conaif Energía ofrecen el almuerzo y café, respectivamente, de la segunda jornada del Congreso.

Toda la información del Congreso está recogida en la web www.congresoconaif.es

Muelle21 acogerá el cóctel de bienvenida

Epyme se propone un crecimiento del 5% en el número de empresas asociadas durante el 2022

El reto ha sido lanzado por la Junta Directiva de la Asociación durante la celebración de su XLVI Asamblea General. Cerca de 80 profesionales asistieron a la Asamblea de Epyme en las instalaciones de la Asociación. Un día después alrededor de 300 profesionales y actores del sector de las instalaciones acompañaron a Epyme en la cena de gala del sector celebrada el pasado 11 de junio en la Hacienda Azahares.

Un fin de semana de reencuentros se vivió los pasados 10 y 11 de junio en los eventos de la Asamblea General y la Cena de Gala del Sector. Eran muchos los instaladores y agentes del sector que tenían estas fechas marcadas en su calendario y no faltaron al encuentro del sector en Sevilla.

XLVI Asamblea Epyme

Los socios de Epyme se reencontraron en la nueva aula magna de la Asociación para conocer de primera mano los proyectos de presente y de futuro de la entidad, así como para respaldar las iniciativas de la Junta Directiva para el próximo ejercicio.

Entre los principales objetivos presentados por la Junta Directiva se encuentran un plan de captación de nuevos socios para incrementar en un 5% los socios numerarios de la asociación, consolidar el cambio de imagen corporativo de Epyme, abanderar la digitalización de las empresas instaladoras, llegar hasta el 80% de empresas certificadas en la Red EIC, incrementar el número de empresas acogidas a los servicios de copropiedad de herramientas de alta tensión, así como mejorar las instalaciones de formación y obtener la homologación para entidad certificadora de baja tensión.

José Antonio Vizcaíno, presidente de Epyme, indicó que muchos de estos objetivos ya se han cumplido y que hay mucho optimismo en la Asociación debido al incremento de empresas instaladoras y de socios colaboradores que se

La Junta Directiva quiere abanderar un crecimiento sostenido en la Asociación

Siguiendo la tónica de las últimas asambleas se llevó a cabo un formato dinámico y participativo

Se realizó un café previo y también un cóctel en las afueras de la nueva sede

han inscrito en la entidad en el último año.

Para Vizcaíno, este repunte "viene a confirmar el gran momento de forma que vive la instalación, la alta calidad de los servicios de Epyme y la importancia que toma la figura del instalador como actor clave ante los procesos de electrificación, descarbonización, rehabilitación y eficiencia energética que está viviendo nuestra sociedad".

Como grandes hitos de la Asociación, se destacaron además la inauguración de la nueva sede de Epyme ofreciendo un salto de calidad gracias a las nuevas instalaciones, la celebración del Congreso Cofian en Sevilla un éxito rotundo de público y la entrada de Epyme en el top diez de empresas eficientes según el ranking de Ecity Sevilla.

Manuel De Elías, Secretario General-Gerente de la Asociación, puso en valor la importancia de formar parte de una entidad económicamente saneada y que centra su funcionamiento y subsistencia en su actividad junto a los instaladores.

Además, durante la Asamblea se renovó la Junta Directiva de Epyme, incorporando a Miguel Ramírez como nuevo vocal de la Asociación, que ocupa el lugar de David Luna que había agotado su ciclo como directivo.

Del mismo modo, desde el Departamento Técnico se realizó un repaso a las principales novedades normativas en la instalación como por ejemplo las nuevas normas particulares de Endesa, los cambios en el RITE y en el reglamento de Frío Industrial y en el de Equipos a Presión, o el Segundo Dividendo Digital entre otros.

Igualmente se destacó la actividad de la Federación Andaluza Fadia en la Mesa para el Autoconsumo de Andalucía, la Mesa para la Transición Energética del Transporte o en la Mesa de Seguridad Industrial, con novedades tales como los nuevos grupos de trabajo creados o la gran cantidad de nuevas instalaciones de autoconsumo dadas de alta.

David Luna finaliza su ciclo como directivo de Epyme

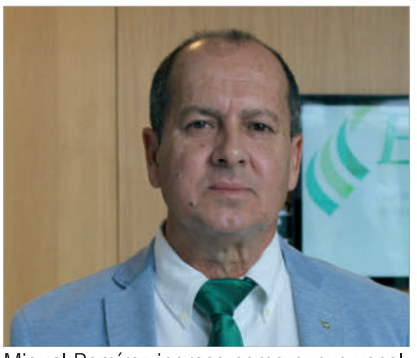

Miguel Ramírez ingresa como nuevo vocal de la Asociación

Cena de Gala del Sector

Al día siguiente, los distintos actores del sector se reunieron en la imponente Hacienda Azahares para celebrar la cena de Gala del Sector.

Durante la misma se distinguió a las empresas que cumplían 25 años de antigüedad en Epyme, haciéndoles entrega de la Insignia de Oro de la Asociación. También desde la organización se premió a los socios que pasaban a la jubilación, poniendo en valor su experiencia y aportación para con el sector de las instalaciones.

Homenaje a Manuel de Elías Rodríguez

Otro de los momentos emotivos de la noche tuvo lugar con el homenaje a Manuel de Elías, que cumplía veinticinco años de antigüedad como trabajador de Epyme.

Su familia fue invitada por sorpresa y fue protagonista durante la última parte de la velada destinada a los reconocimientos del sector.

La Junta Directiva, el Consejo Consultivo, compañeros e instaladores, arroparon al Secretario General - Gerente de Epyme en su gran noche.

Sorteo de regalos

No faltó el tradicional sorteo de regalos de la Asociación, momento que da una emoción especial a la noche y uno de los actos más divertidos para los invitados.

Bicicletas, viajes y estancias en hoteles, entradas para eventos culturales de la ciudad, herramientas y mecanismos, distintos regalos aportados por patrocinadores y colaboradores.

Agradecimiento a los patrocinadores

Los homenajes finalizaron con la entrega de una estatuilla conmemorativa a los patrocinadores del evento: FENIE ENERGIA, CSM, TEMPER, ROBERT BOSH, SCHNEIDER ELECTRIC, ELECTROSTOCKS, SAUNIER DUVAL, TOSCANO, SIEMENS, UNEX, ECOTIC, AMBILAMP, REPSOL, VAILLANT.

La Asamblea y Cena de Gala de Epyme fue patrocinada por grandes empresas de nuestro sector

La cena de gala del sector se convierte nuevamente en la gran fiesta de los instaladores

Cerca de 300 invitados entre instaladores, personalidades cercanas al sector y representación institucional, se dieron cita el pasado 11 de junio en la Hacienda Azahares para celebrar el reencuentro del sector en la gran Cena de Gala organizada por Epyme.

El evento de la instalación, supuso un gran reencuentro para todo el sector y una oportunidad para homenajear a las figuras más destacadas de la Asociación.

Un cóctel en los jardines de la Hacienda Azahares y una cena de gala en el salón principal, fueron el preámbulo de la entrega de distintos reconocimientos y homenajes de la noche, una noche que finalizó con el tradicional sorteo de regalos y con la barra libre amenizada por un DJ.

Los socios, una vez más fueron protagonistas, en una noche que despidió y celebró la gran trayectoria profesional de los distintos instaladores que pasaban a la jubilación. En este caso se les entregó una placa conmemorativa reconociendo la gran aportación realizada a nuestro sector en el ejercicio de su actividad profesional.

También se premió a los socios que cumplían sus bodas de plata con Epyme, haciéndoles entrega de la Insignia de Oro de 25 años de la Asociación. Empresas y autónomos consolidados y muy activos en la Asociación que llegan a su plenitud profesional en un momento clave para los instaladores.

Uno de los momentos más emotivos de la noche, tuvo lugar con el homenaje a Manuel De Elías, Secretario General-Gerente de Epyme por sus veinticinco años al frente de la Asociación.

El ejecutivo fue arropado por el equipo de Epyme, la Junta Directiva de la Asociación, así como su familia y amigos, especialmente invitados para la ocasión.

En el homenaje se destacó su entrega y ética de trabajo como principal virtud, y se agradeció sus años de servicio en la Asociación.

Los jardines de la Hacienda Azahares fueron escenario del cóctel de bienvenida

En el imponente salón de la Hacienda se desarrollo la Cena de Gala

Los patrocinadores de la Asamblea recibieron también el reconocimiento de la Asociación

Jubilados

Manuel Crespo recibe de mano de Maite Cubero vicepresidenta de Epyme

Salvador Guerrero recibe del presidente de Epyme su placa conmemorativa

Rafael Postigo recogió su galardón en las oficinas de Epyme

Insignia de 25 años a los socios

Joaquín Fernández de Fontanería Adorna otro de los instaladores reconocidos

Representante de Llyr Eléctrica recibe del directivo Pablo Noriega

El representante de Perejón Martorell recibe su insignia

Luis Pérez, autónomo con más de 25 años de asociado a Epyme

Manuel Asián, otro de los autónomos que fue homenajeado

Juan Antonio Montañés recibe la insignia durante la Asamblea

La familia de Manuel de Elías participó en el homenaje

El equipo de Epyme arropó al Secretario General-Gerente en sus 25 años

El sorteo de regalos de Epyme pone el broche de oro a una noche mágica

Uno de los momentos más esperados de la noche, el tradicional sorteo de regalos de Epyme, trajo emoción y alegría a la velada. Entradas para eventos culturales, bicicletas, aires acondicionados, televisores, tarjetas regalos y elementos de la instalación fueron sorteados entre los asistentes.

Las empresas del sector se volcaron con el patrocinio y la donación de distintos regalos para el tradicional sorteo. Las empresas que facilitaron el sorteo con su participación fueron: SIEMENS, JUNKERS, SAUNIER DUVAL, VAILLAN, CHINT ELECTRIC, AMBILAMP, TEMPER, SCHNEIDER, REPSOL, LEDVANCE, GROHE, TOSCANO, ASEISA, TEKPYME, EFAPEL, CONAIF, NEXANS, CSM SEGUROS, SOLER & PALAU, BANCO SABADELL, FENIE ENERGIA, SALVADOR ESCODA, BERNARDO MUÑOZ, HT INSTRUMENTS y ARESPAPEL.

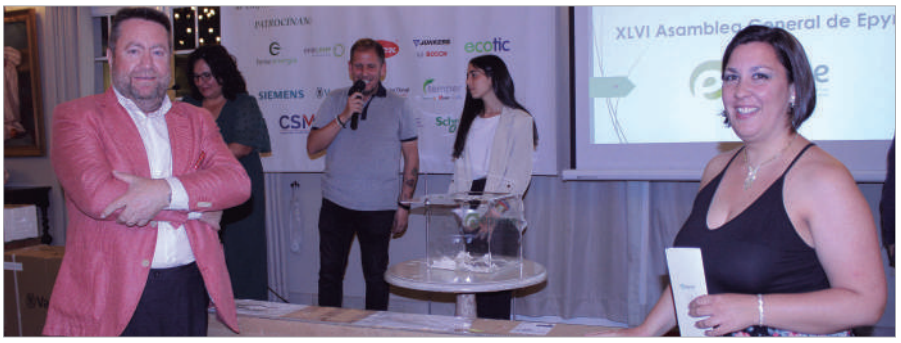
XLVI Asamblea General de Epy
ecotic
SIEMENS

XLVI Asamblea
ecotic

ARTIC305NGR

mercalor
TENDEDERO SECADOR ELÉCTRICO
RACK DE SECAGEM ELETRICO
ELECTRIC DRYING RACK

ecotic
EFAPEL

XLVI Asamblea General
epyme

epyme
GROHE BLUE

epyme

ecotic
aqprox

José Carlos Roldán, del I.E.S. Arenal, rumbo al Concurso Nacional de Jóvenes Instaladores

El estudiante de F.P. de electricidad representante del I.E.S. Arenal se convirtió en el ganador del Concurso Provincial de Jóvenes Instaladores. Epyme, de la mano de Aseisa, organizó el concurso provincial de Sevilla en el que participaron 5 institutos. El autoconsumo y el vehículo eléctrico fueron protagonistas de la competición.

El estudiante de Formación Profesional José Carlos Roldán del I.E.S. Arenal ha resultado vencedor del Concurso Provincial de Jóvenes Instaladores celebrado el pasado 29 de junio en las instalaciones de Aseisa y representará a Sevilla en el concurso nacional de Fenie en Matelec.

Cinco institutos participaron en el concurso

Cinco estudiantes lucharon por una plaza en el Concurso Nacional de Jóvenes Instaladores que se celebrará en el marco de Matelec del 15 al 18 de noviembre en IFEMA Madrid. Los representantes del IES Atenea de Mairena del Aljarafe, El Colegio Salesiano Santísima Trinidad, el IES Camas, el IES Altair de Sevilla y el IES El Arenal de Dos Hermanas midieron sus conocimientos en el Concurso Provincial de Sevilla que organizó Epyme de la mano de la empresa Aseisa y con el respaldo de la Federación Nacional Fenie.

José Carlos Roldán se alzó con el triunfo en una competición muy reñida que consistió en realizar un ejercicio práctico de instalación de baja tensión para vivienda y una instalación de autoconsumo con inyección de excedente a red. Además, dentro de la instalación, se incluyó un punto de recarga para vehículo eléctrico.

Asimismo, se realizó la colocación de una instalación de telecomunicaciones en la vivienda, consistente de dos tomas de RJ45 contactadas entre sí, así como una toma de TV que recibió la señal exterior.

Una profesión de futuro

José Antonio Vizcaíno, presidente de Epyme, y Nemesio Segurola, director general de Aseisa, fueron los encargados de realizar tanto la presentación como la clausura del Concurso Provincial de Jóvenes Instaladores. El presidente de Epyme destacó la importancia de este concurso para el futuro del sector, al servir de espacio de convivencia entre fabricantes, canales profesionales, empresarios, el ámbito educativo y los futuros instaladores.

José Antonio Vizcaíno hace entrega a José Carlos Roldán del trofeo de campeón del concurso

Para José Antonio Vizcaíno "estamos ante una de las profesiones con mayor proyección en los próximos años y debemos aprovechar este momento para hacer atractivo nuestro sector, con la finalidad de atraer y mantener a los jóvenes talentos en nuestras empresas".

Por su parte, Nemesio Segurola aseguró que desde Aseisa se ha priorizado el trato cercano y directo con los instaladores y que gracias a este concurso se puede potenciar esta relación al tiempo que se trabaja por el futuro de la instalación.

El objetivo del concurso de Jóvenes Instaladores es promocionar la especialidad en los diferentes centros de formación y poner en valor la garantía de un futuro laboral de los estudiantes en el sector de la electricidad y las telecomunicaciones.

Entrega de premios

Además del billete a Madrid, José Carlos Roldán recibió el trofeo de ganador de manos de José Antonio Vizcaíno, presidente de Epyme, así como un curso impartido por IKNX School valorado en más de quinientos euros y que entregó el Director General de Aseisa, Nemesio Segurola.

Se galardonó igualmente a todos los participantes con un lote de herramientas, cortesía de las empresas patrocinadoras, un curso de P.R.L. de veinte horas patrocinado por la Fundación Epyme, así como una placa conmemorativa de la participación en el certamen.

Colaboración de los socios y empresas

En el concurso, además de Epyme, Fenie y Aseisa, participan asociados de Epyme en el diseño y evaluación de las pruebas, así como los equipos docentes de los distintos centros. Igualmente, distintas empresas fabricantes participaron en el concurso donando los materiales que utilizarán los futuros instaladores, así como los distintos premios entregados: Fundación Epyme, Schneider Electric, Legrand, Unex, Tupersa, Prysmian, Televés, Roblan, Aerlux, Celo-Apolo, BEG, Obo Bettermann, IKNX Scholl, Giuli, Azurro, Sofamel.

Rumbo al concurso nacional

José Carlos Roldán pondrá rumbo a Madrid para participar en el XVI concurso de Jóvenes Instaladores de ámbito nacional organizado por FENIE, del 15 al 18 de noviembre en la feria MATELEC.

Allí se enfrentará a los ganadores de los concursos provinciales, en un certamen en el que nuevamente tendrá que demostrar su conocimiento práctico en el mundo de las instalaciones eléctricas, domóticas, telecomunicaciones y autoconsumo.

Durante los días que dura la Feria, jóvenes procedentes de todas las provincias de España representarán a las distintas Asociaciones Provinciales que componen FENIE, con la esperanza de alzarse con el título de mejor instalador novel de España.

FENIE y MATELEC apuestan conjuntamente, un año más, por dar visibilidad a las nuevas generaciones, poner en valor la calidad de la Formación Profesional en España y abogar por una salida profesional llena de oportunidades.

Foto de familia de todos los participantes en el concurso

José Carlos Roldán del I.E.S. Arenal en su cubículo junto a su docente

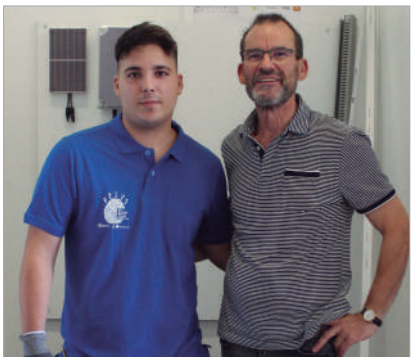
Concursante y docente del I.E.S. Camas

Representante y profesor del I.E.S. Atenea

El Centro Educativo Altair presente en el concurso

Equipo del Salesianos Santísima Trinidad

La Junta inspeccionará en menor medida a las empresas adheridas a sistemas de certificación

Con esta medida, publicada en el BOJA, toma valor la certificación voluntaria EIC del que ya forman parte el 76% de las empresas instaladoras asociadas a Epyme. La Junta de Andalucía ya ha solicitado a las asociaciones andaluzas de instaladores información sobre las empresas certificadas.

La Junta de Andalucía ha publicado en BOJA su plan de inspecciones para la temporada 2022-23. En dicha publicación, además de detallar el número de inspecciones y las tipologías de empresas a inspeccionar, se incluye por primera vez la posibilidad de inspeccionar en menor medida a las empresas que estén adheridas a sistemas de certificación voluntaria.

Con este dictamen, desde la Junta de Andalucía se abre por primera vez la puerta a la autorregulación del sector, por medio de la actuación de Asociaciones o Agrupaciones Profesionales que establezcan esquemas de certificación que cubran las exigencias reglamentarias para cada sector.

Concretamente en el BOJA se detalla que "a la hora de determinar la muestra de empresas a inspeccionar se podrá tomar en consideración la adscripción a esquemas voluntarios de certificación que incluya en su alcance el cumplimiento de los requisitos reglamentarios."

La Junta de Andalucía solicita información

La Secretaría General de Industria y Minas, se ha puesto ya en contacto con Epyme por medio de Fadia, para solicitar información acerca de las empresas instaladoras que están adheridas a la Certificación EIC, así como el alcance de la certificación, con el fin de estar en conocimiento de los instaladores que cumplen con los requisitos reglamentarios y lo han certificado ante su Asociación.

Aún 187 empresas asociadas están en proceso de certificación

Puesta en valor de la marca EIC en Andalucía

El Servicio de Empresa Instaladora Certificada (EIC) es un sistema impulsado por FENIE.

Desde su nacimiento, Epyme ha apostado por la certificación EIC siendo una de las primeras asociaciones en las que se presentó el sello y formando parte del proyecto piloto de Fenie para la puesta en marcha de la marca.

Hace unos años, la Asociación dio un paso más al ratificar en Asamblea General la obligatoriedad de adoptar la certificación EIC por parte de todas las empresas asociadas a Epyme. Desde entonces son cada vez más las empresas que han obtenido la certificación, llegando actualmente al 76% de las empresas asociadas, cifra que va creciendo mes a mes gracias al gran número de empresas que se encuentran actualmente en proceso de certificación.

Epyme obtiene el sexto puesto en el reto Smart Mobility Cartuja

Epyme formó parte del reto Smart Mobility Cartuja que organiza el PCT Cartuja y Ciclogreen para incentivar la movilidad sostenible entre las empresas del parque.

Desde Epyme se consiguió un ahorro de emisiones de CO_2 a la atmósfera de 174 kilogramos, recorriendo de forma sostenible 1.283 kilómetros en bicicleta, coche compartido, transporte público y vehículo eléctrico.

Con una aplicación móvil los usuarios sumaron kilómetros sostenibles para sus empresas.

El segundo reto de esta iniciativa será del 1 de septiembre al 25 de noviembre, acumulando al menos 100 Ciclos en cada Reto se podrá participar en el sorteo de fantásticos premios.

NUEVA APERTURA EN SEVILLA:
Calle Asunción, 6. 41011 Sevilla
Telf. 954422162
exposevilla@aramburuguzman.com

aramburu**guzmán**

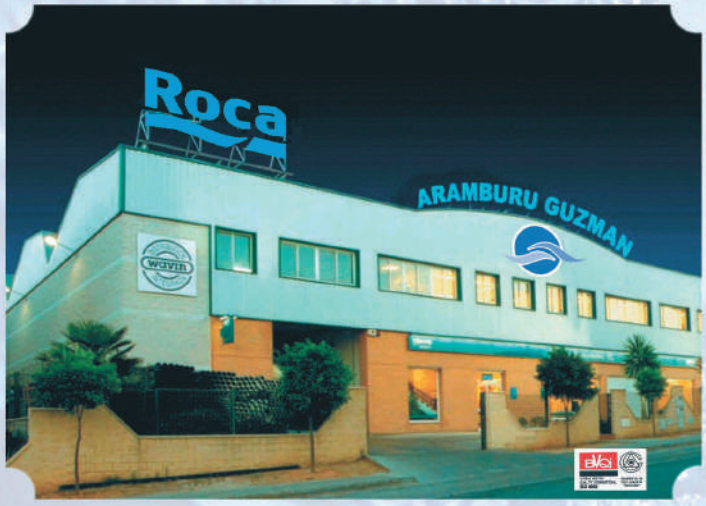

Tenemos lo mejor, somos distribuidores oficiales de: Roca

Ferroli · GROHE · aquatherm · Thermor · Grupo URALITA · TERRAIN SDP

JUNKERS Grupo Bosch · COINTRA · Saunier Duval · GEBERIT · uponor

Belgicast Internacional, s.l. · NORINCO IBERICA · ESPA · IBP · ISOLTUBEX

SUMINISTROS PARA FONTANERÍA Y CONSTRUCCIÓN

Gonzalo de Bilbao 29
Tel. 95 442 2162
Fax. 95 442 3863
exposevilla@aramburuguzman.com
41003 Sevilla

Carretera Sevilla-Huelva
Km. 637
Tel 959 23 00 50
Fax. 959 22 14 47
huelva@aramburuguzman.com
21007 Huelva

Pol. Ind. El Prado
C/ Valladolid, Parc.R-49
Telf. 924 389 414
Fax. 924 378 399
merida@aramburuguzman.com
06800 Merida (Badajoz)

Parque Empresarial
C/ del Desarrollo
Tel. 956 183 000
Fax. 956 31 32 87
jerez@aramburuguzman.com
Jerez de la Frontera

Parque Empresarial
P.I.S.A.- C/ Lonja 9
Tel. 95 418 6900
Fax. 95 418 3350
ventas@aramburuguzman.com
41927 Mairena del Aljarafe (Sevilla)

Pol. Ind. Carretera Amarilla Avda. Fernández Murube, 18. 41007 Sevilla.Telf. 639987155 autoservcio@aramburuguzman.com

Celebrada con éxito la segunda edición del Programa Superior en Gestión de Empresas

Durante el mes de junio se clausuró la segunda edición del Programa Superior en Gestión de Empresas en la que participaron ocho empresas instaladoras. La Fundación Epyme ofreció becas de formación para los empresarios que no disponían de créditos formativos. Uno de los objetivos principales del programa es la mejora de las habilidades directivas de los instaladores para ayudarles a construir empresas sólidas, con una misión económica y social, y en la que se resaltan los valores de conciliación, igualdad y liderazgo.

Ocho empresas participaron en la segunda edición del Programa Superior en Gestión de empresas. El curso estuvo orientado principalmente a empresarios, autónomos y responsables de la gestión de la empresa. Tuvo una duración de 5 meses en modalidad presencial, celebrando una clase a la semana.

"Escuela de Negocios Pymes", entidad de reconocido prestigio especializada en formar a profesionales de diversos ámbitos en la gestión y dirección empresarial, ha sido la encargada de llevar a cabo la formación.

Para el desarrollo de este proyecto se contó con el respaldo de la Fundación Epyme, que ofreció becas de formación a los socios de Epyme que se adhirieron al programa sin disponer de créditos formativos.

Clausura del Programa Superior en Gestión de Empresas

Con los futuros instaladores

Durante el segundo cuatrimestre la Fundación patrocinó el Concurso Provincial de Jóvenes Instaladores, para trabajar por el futuro de la profesión.

Intenso mes de agosto

Ha sido un intenso mes de agosto en la Fundación Epyme que, en colaboración con diversas entidades, ha impartido cuatro cursos de formación dentro de los itinerarios de inserción laboral diseñados por dicha organización.

Han sido dos cursos de trabajos en altura, uno de plataformas elevadoras y uno de estructuras tubulares, todos ellos dentro de planes dirigidos a personas con riesgo de exclusión social y orientados a la inserción laboral.

Dinamizar la actividad de la Fundación

Desde el patronato de la Fundación Epyme se busca realizar distintas acciones a corto y medio plazo para dinamizar la actividad de la entidad.

Entre las acciones destacan un futuro acuerdo con Cáritas Diocesana para colaborar en la formación e inserción laboral en los cursos celebrados para usuarios en riesgo de exclusión social.

Otra de las actividades a corto plazo pasa por renovar la imagen y comunicación de la Fundación, para lo que se realizará un cambio en la imagen corporativa y logotipo de la Fundación, además de mejorar la presencia digital del organismo con la apertura de perfiles en redes sociales y una página web corporativa.

Dentro de los proyectos de la Fundación se encuentra la gestión de un número de lotería de Navidad para los instaladores.

Proseguir con proyectos de éxito

Desde la Fundación también se mantienen distintas actividades que tradicionalmente se han venido realizando como por ejemplo la celebración de jornadas de socios junior en colaboración con Institutos de la Provincia de Sevilla. En estas jornadas se acerca a los estudiantes de FP el día a día de la empresa instaladora, enseñando los requerimientos necesarios para convertirse en instalador habilitado, así como las formaciones obligatorias exigidas.

Igualmente se retomará el proyecto de Miniagentes Energéticos en colaboración con la Fundación Feníe Energía para enseñar a los alumnos de infantil medidas de ahorro y eficiencia energética en el hogar.

Fundación Feníe energía lanza la II convocatoria de proyectos sociales "suma tu energía"

En su primera edición se financiaron 4 proyectos sociales con un importe total de 10.000 euros en Oviedo, Córdoba, Valladolid y Girona.

La Fundación Feníe Energía nace con el propósito de canalizar la solidaridad de todos aquellos que forman parte de la Compañía. Por este motivo surge el Programa "Suma tu Energía", a través del cual, Asociaciones Delegadas, Accionistas, Agentes Energéticos y Empleados de Feníe Energía colaboran con iniciativas sociales que contribuyen al desarrollo local y con los que se sienten vinculados.

Tras el éxito en su primera edición, en el mes de julio, la Fundación abre el plazo para la presentación de candidaturas a la II Convocatoria "Suma Tu Energía". Los proyectos presentados deberán ser desarrollados en el territorio español e ir destinados a acción social y/o humanitaria con el objetivo de ofrecer oportunidades y recursos para personas en riesgo de pobreza y exclusión. El plazo de presentación de los proyectos comenzará el 31 de julio y finalizará el 30 de septiembre de 2022.

Una vez cerrado el plazo de presentación de proyectos se abrirá un proceso de votación. Los proyectos que reciban mayor número de votos de los empleados y agentes se financiarán a través del Fondo "Suma tu Energía", constituido por las aportaciones voluntarias del grupo "Suma tu Energía" de la plataforma de crowdfunding Teaming y las ventas de productos del Rincón Solidario del Economato, entre otros. Por su parte la Fundación Feníe Energía iguala el importe recaudado en el momento del cierre de la convocatoria, ampliando el esfuerzo realizado entre todos y aumentando así el alcance del Fondo.

Suma tu energía gana adeptos entre los instaladores

En su primera Edición, la Convocatoria logró recaudar 10.000 euros que se destinaron a los 4 proyectos más votados por empleados y agentes: "Alfabetización y brecha digital, estrategia de aprendizaje para mujeres mayores de 45 años" de la Fundación Juan Soñador de Oviedo; "Reconstruyendo vidas" de la Fundación Eme Arcoíris en Córdoba; "Nuevo modelo de intervención integral con personas con autismo" de Autismo Valladolid; y "Estimulación sensorial para personas con diversidad funcional" del Centre de Lleure El Dofí en Girona. Puedes consultar las Bases II Convocatoria de Ayudas a Proyectos Sociales Suma tu Energía 2022-2023 en la web **https://fundacionfenieenergia.es/**

La Fundación Feníe Energía hace entrega de las Becas Sergio Pomar a dos alumnos en Ontinyent

La Fundación Feníe Energía ha hecho entrega en su I edición de dos becas a los dos alumnos de grado superior de Electricidad y Electrónica del IES Jaume I con mejor expediente académico.

Las becas otorgadas consisten en la dotación económica de 800 euros y la matriculación gratuita en el curso de asesor energético impartido por Feníe Energía.

Las "Becas Sergio Pomar para el desarrollo del talento en el ámbito de la energía" nacen con la misión de honrar la memoria de Sergio Pomar, quien fuera presidente y fundador de la Fundación Feníe Energía, queriendo reconocer el compromiso, el esfuerzo y la excelencia académica de jóvenes estudiantes de las familias profesionales de electricidad y electrónica.

FENIE solicita al Ministerio de Hacienda un mayor control en la venta de gases fluorados

FENIE, la Federación Nacional de Empresarios de Instalaciones de España, ha trasladado al Ministerio de Hacienda la importancia de que, en el proceso de venta de gases fluorados, los almacenistas se aseguren que ésta se realiza a empresas que disponen de la habilitación necesaria.

Recientemente, con la publicación en el BOE de la Ley 14/2022 el Ministerio de Hacienda ha modificado la normativa vinculada al impuesto sobre los gases fluorados de efecto invernadero. Según la cual se simplifican los agentes que intervienen en la aplicación del impuesto de gases fluorados, quedando prácticamente reducida a la figura del almacenista.
Con la entrada en vigor de dicha ley, también se elimina la figura del revendedor en la que generalmente se enmarcaban las empresas instaladoras y que, además, éstas representaban al agente que repercutía el impuesto a los usuarios para su posterior liquidación con la Agencia Tributaria, asegurando así, que los gases fluorados estaban gestionados por empresas habilitadas para ello.

El objetivo es el de asegurar la trazabilidad del gas fluorado

Desde FENIE consideran que esta nueva regulación, que entrará en vigor el 1 de septiembre, tiene un carácter meramente recaudatorio, ya que minimiza el rigor sobre los agentes que realizan la manipulación de los gases fluorados, condición que, según la Federación, se debería haber potenciado.
Por este motivo, FENIE ha trasladado al Ministerio de Hacienda que en la declaración previa que debe disponer el almacenista, en la que viene reflejado el destino que los adquirientes van a dar a los gases fluorados, también se adjunte la acreditación correspondiente que le habilite para la manipulación de estos, y que en los casos en los que no disponga de ella, no puedan adquirir los gases fluorados.

Epyme acoge un encuentro entre Fenie y Fadia por el futuro de la instalación

Representantes de Fenie se reunieron con responsables de todas las asociaciones andaluzas con la finalidad de seguir avanzando en la colaboración mutua y planificar nuevos servicios para las empresas instaladoras.

Entre los objetivos del encuentro se destacó poder seguir poniendo en valor el asociacionismo y la colaboración mutua entre las asociaciones y federaciones de profesionales.
También se destacó el papel de las asociaciones y de la Federación como representantes y portavoces de un colectivo en unos momentos de clara recuperación e impulso de la actividad y en los que el instalador emerge como una figura clara de un proceso de transformación energética, tecnológica y económica que actualmente se lleva a cabo en Europa.

Representantes de Epyme fueron los anfitriones del evento

fenie Energía

luz y gas

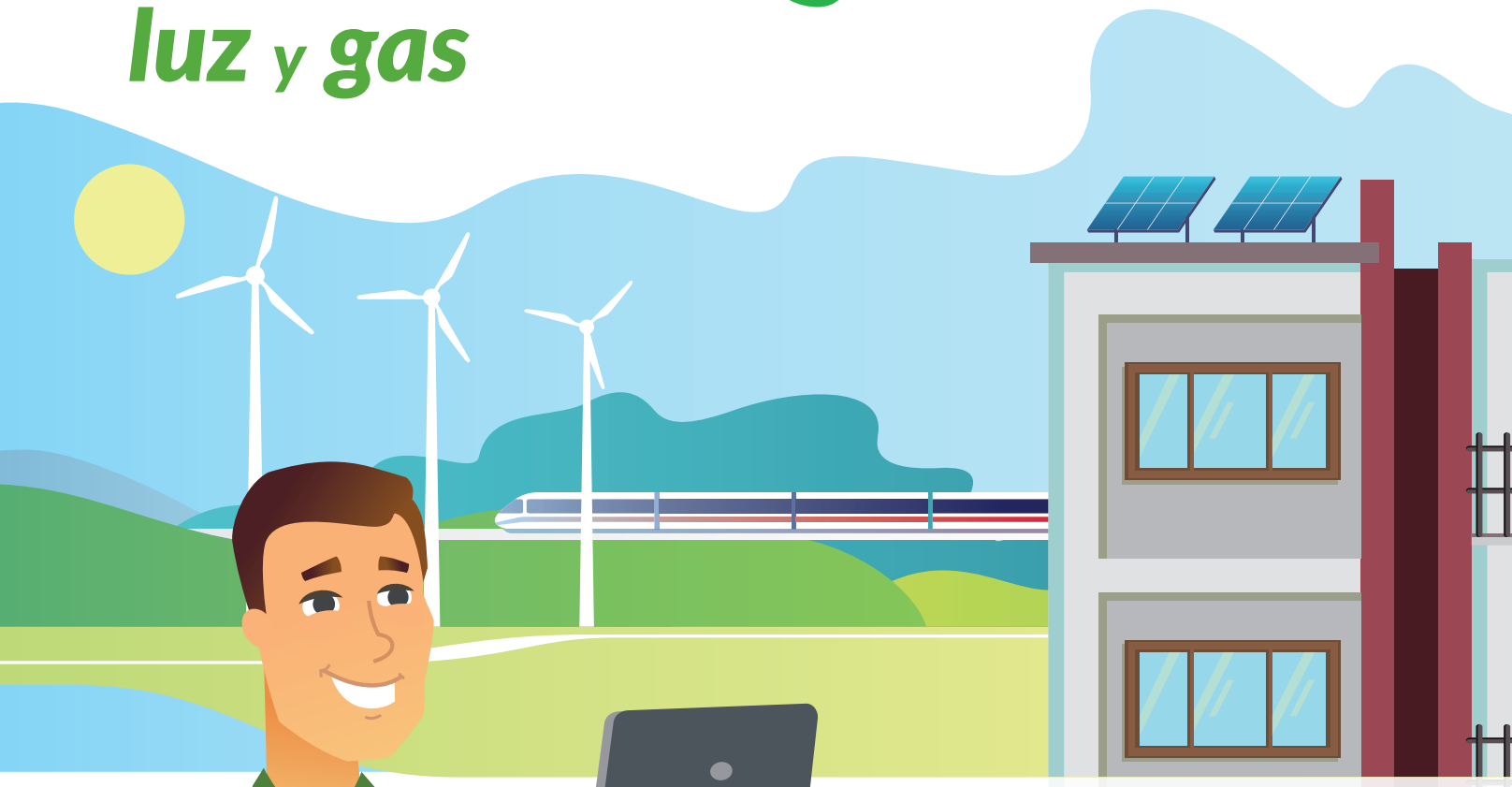

HAZTE AGENTE ENERGÉTICO

¿Todavía tienes alguna duda?

Contacta con nosotros y cuéntanos qué necesitas

900 215 470 - Ext. 2 | formacion@fenieenergia.es

La primera edición del curso de Frío Industrial obtiene un 90% de aprobados

Altísimo porcentaje de aprobados en la primera edición de este curso que habilita a los profesionales a ejercer como frigoristas. El curso teórico-práctico se llevó a cabo en las instalaciones de Epyme, al igual que el posterior examen realizado por una entidad certificadora de personas.

Como principal novedad del último cuatrimestre, destaca la segunda edición del curso de Frío Industrial. Se trata de una certificación personal que habilita a la persona física que desarrolla su actividad en el seno de una empresa frigorista habilitada, estando capacitada para realizar, poner en marcha, mantener, reparar, modificar y desmantelar instalaciones frigoríficas.

La primera edición de este curso tuvo un porcentaje de aprobados del 90% suponiendo un gran éxito para la formación de Epyme.

Septiembre también verá una nueva edición del tradicional curso de APMR, para la acreditación mediante entidad certificadora como agente de puesta en marcha, mantenimiento y reparación de aparatos de gas conducidos de potencia útil superior a 24,4 KW y vitrocerámicas a gas de fuegos cubiertos, que estén adaptadas al tipo de gas suministrado con potencia útil hasta 70 kW.

Se abre la convocatoria de exámenes de Industria

A partir del 1 de septiembre se inició el plazo de inscripción para la segunda convocatoria de los exámenes de Industria. Como es habitual desde el Departamento de Formación de Epyme se gestiona la inscripción de los socios en esta convocatoria y se prepara y acompaña a los alumnos para el examen final.

En los últimos años la Asociación se ha especializado en la preparación de los exámenes de gas de categoría A, B y C, y operador industrial de calderas.

El curso de Frío Industrial un nuevo éxito para la formación de Epyme

Estos cursos se desarrollarán durante los meses de septiembre, octubre y noviembre en las instalaciones de Epyme.

Un otoño lleno de formación

En el mes de septiembre vuelve el curso RITE que celebra su tercera edición en el tercer cuatrimestre. Este curso está destinado a aquellas personas, con o sin experiencia, que quieren obtener el carnet profesional RITE-07 para realizar las instalaciones y el mantenimiento de climatización, calefacción y agua caliente sanitaria con su correspondiente legalización. La formación teórico-práctica es preparatoria para un examen ante una entidad certificadora de personas.

También durante este mes se realizarán cursos de autoconsumo, prevención de riesgos laborales, altura, verticales, carretillas elevadoras y mucho más.

Cursos en el segundo cuatrimestre

- -Gases fluorados cualquier carga
- -Gases fluorados PF8.(3)
- -Examen PF2
- -Curso Gas A
- -Curso repaso Gas A
- -Curso repaso Gas B
- -PRL básico (2)
- -Reciclaje PRL (4)
- -P.R.L. 20 h. (8)
- -PRL 6 h. (6)
- -Reciclaje de trabajos en altura (3)
- -Trabajos en altura (2)
- -Trabajos verticales
- -Carretillas elevadoras
- -Plataformas elevadoras (3)
- -Trabajos en recintos subterraneos
- -Estructuras tubulares (andamios)
- -Autoconsumo

Datos de contacto de empresas del sector

DE LA PUBLICIDAD · PROMOCIÓN
PROFESIONALES
RECLAMOS Y REGALOS DE EMPRESA
BM PUBLICIDAD
Bernardo Muñoz Muriel
MECHEROS BOLÍGRAFOS PEGATINAS
CAMISETAS GORRAS
AGENDAS ABANICOS LLAVEROS
P. Empresarial «Nuevo Torneo» ·
C/ Acústica 33
41015 Sevilla · Telf. 954 438 169

J.M.Pérez
Gas
Mantenimiento.
Inspección.
TU INSTALADOR DE CONFIANZA
TELÉFONO 601336457
Especialistas en gas
José Mª Pérez
Tu Instalador de Confianza
Inspeccion-Revisión, Mantenimiento e Instalación de Gas Natural y Butano.
Instalador Autorizado-Habilitado de gas, Categoría A.
Agente de puesta en marcha -A.P.M.R.
tuinstaladordeconfianza@hotmail.com
www.tuinstaladordeconfianza.com

LA ELECTRICA INDUSTRIAL,S.L.
MONTAJES ELÉCTRICOS
Avda. Santa Clara de Cuba, Naves 2 - 8
41007 - Sevilla
Tel: 954 51 35 33 - Fax: 954 99 99 88 - lei@leisl.es
- INGENIERÍA, ESTUDIOS Y PROYECTOS.
- AHORRO DE ENERGÍA ELÉCTRICA.
- INSTALACIONES DE A.T. Y B.T.
- AUTOMATIZACIÓN Y SCADA.
- ARMARIOS DE MANIOBRAS.
- REPARACIÓN DE TRANSFORMADORES.
- ALQUILER DE TRANSFORMADORES.
- FILTRADO Y DESHIDRATADO DE ACEITE.
- REBOBINADO DE MOTORES.
www.leisl.es

epyme
Asociación Provincial de Empresas Instaladoras de Sevilla
Los datos de contacto de su empresa aquí por 30 euros + IVA
miguelpoo@epyme.org

ENVICOR SL
Servicios energeticos
"Estamos preocupados por el medio ambiente y por la economía de nuestros clientes"
CONTACTA CON NOSOTROS. TE AYUDAREMOS A REDUCIR TU CONSUMO
cero inversión - ahorro inmediato
última tecnología
609586731 envicorsl@gmail.com

LA CORREDURÍA DE SEGUROS DEL INSTALADOR
CSM
CORREDURÍA DE SEGUROS
Contacta con nosotros en:
954 46 70 64
seguros@epyme.org
epyme
Asociación Provincial de Empresas Instaladoras de Sevilla

Socios Colaboradores en el

segundo cuatrimestre de 2022

Ecoinstaladores, una solución integral para el reciclaje de residuos de climatización y refrigeración

La gestión de los aparatos de climatización y refrigeración al final de su ciclo de vida útil puede resultar compleja para los instaladores y distribuidores, debido a la abundante normativa aplicable y a las numerosas responsabilidades que deben asumir, lo que a menudo provoca situaciones de duda o incertidumbre.

La normativa que atañe a estos equipos es la que regula a nivel general la gestión de los denominados residuos de aparatos eléctricos y electrónicos (RAEE). Bajo esta denominación se incluyen los componentes, consumibles y subconjuntos que forman parte del producto, procedentes tanto de usos domésticos como profesionales, a partir del momento en que finaliza su ciclo de vida útil.

El adecuado reciclaje de los RAEE persigue dos grandes objetivos. En primer lugar, evitar el impacto negativo que pueden suponer para el medio ambiente y la salud de las personas debido a la presencia de sustancias potencialmente tóxicas. Entre otras, podemos mencionar elementos como el mercurio, el cadmio, los metales pesados, los retardantes de llama de algunos plásticos o determinados gases refrigerantes, todos ellos elementos que pueden perjudicar gravemente el entorno natural y la salud si no se someten a los procesos de descontaminación y tratamiento adecuados.

Por otra parte, los RAEE contienen una gran variedad de materiales como el hierro, el cobre, el aluminio o las tierras raras, entre muchos otros. Es fundamental por tanto que podamos recuperar y valorizar la máxima cantidad de materiales contenidos en los residuos, evitando el desgaste de unos recursos naturales finitos y cada vez más escasos, y contribuyendo a impulsar un modelo de economía circular.

Si bien todos los agentes que intervienen en el ciclo de vida de los aparatos tienen su cuota de responsabilidad, en el caso de los distribuidores e instaladores de aparatos su compromiso es fundamental, ya que disponen de un acceso privilegiado al residuo y una gran responsabilidad de realizar una adecuada manipulación y traslado para evitar su potencial impacto negativo en el medio ambiente.

La figura del Ecoinstalador quiere cambiar el panorama del sector

Y por este motivo, es necesario que los instaladores y distribuidores tengan a su disposición soluciones integrales que les faciliten el adecuado tratamiento ambiental de los residuos, y que les garanticen el cumplimiento de todas sus obligaciones en materia ambiental.

¿Por qué es importante reciclar los equipos de climatización?

Los equipos de climatización y refrigeración, como los aires acondicionados, presentan una problemática ambiental específica debido a algunos de los componentes y sustancias presentes en los aparatos. Entre estas destacan los aceites y gases clorofluorocarburos (CFC), considerados como sustancias con potencial de agotamiento del ozono (ODP) y potencial de calentamiento global (PCG), e hidroclorofluorocarburos (HCFC), gases fluorados considerados como gases de efecto invernadero por su potencial de calentamiento, uno de los factores propiciadores del cambio climático que afecta a nuestro planeta.

También pueden contener otros gases como los hidrofluorocarburos (HFC), perfluorocarbonos (PFC) o el hexafluoruro de azufre (SF6), que se emplean como sustitutivos de las Sustancias que Agotan la Capa de Ozono (SAO) y que, si bien no afectan a dicha capa, siguen teniendo potencial de calentamiento y de contribuir al efecto invernadero.

Debido a la presencia de estos gases, los aparatos de climatización y refrigeración son considerados residuos peligrosos. Debemos tener presente que evitar sus emisiones equivale a reducir la emisión de CO_2 a la atmósfera, por lo que el papel del instalador es crucial en la adecuada gestión de este tipo de residuos.

Para hacernos una idea del potencial impacto negativo que una mala gestión de estos equipos puede ocasionar podemos considerar que, para absorber la cantidad de CO_2 que un solo aparato de aire acondicionado mal gestionado puede llegar a emitir a la atmósfera, son necesarios 200 árboles trabajando durante todo un año, o lo que es lo mismo, retirar cerca de 250 coches de gasolina de la circulación durante todo un día.

Además de estas sustancias, los equipos contienen también elementos peligrosos, entre los que destacan los condensadores con placas de circuito impreso, o los materiales pirorretardantes bromados, que necesitan procesos de tratamiento específicos.

Pero el problema no es solamente la gestión de sus componentes, sino la recuperación de los residuos. Los niveles de recogida de resi-

duos de aire acondicionado distan de los niveles óptimos deseables, debido a que no llegan a los canales adecuados para su reciclaje. Uno de los motivos principales es el valor económico que algunos de sus componentes puede alcanzar, como es el caso de los metales férricos y no férricos, el aluminio o el cobre, que favorecen que se vendan de forma irregular a gestores sin la debida autorización para su tratamiento.

¿Cuáles son las responsabilidades de instaladores y distribuidores?

La normativa vigente sobre gestión de RAEE se ha desarrollado en nuestro país a través del Real Decreto 110/2015 y la Ley 7/2022 de Residuos y Suelos Contaminados para una Economía Circular, que regulan la práctica totalidad de las fases de la gestión de los RAEE, entre las que hay que destacar las medidas para mejorar la trazabilidad de estos residuos y sus requisitos técnicos de tratamiento.

La normativa establece que los productores deben restringir la presencia de determinadas sustancias en la fabricación de aparatos, limitando los gases presentes en los equipos, y financiar la gestión de los residuos en función de las cantidades que ponen en el mercado a través de un Sistema Colectivo de Responsabilidad Ampliada del Productor (SCRAP), como es el caso de Ecotic, entidades sin ánimo de lucro dedicadas a establecer, desarrollar y gestionar sistemas de recogida, tratamiento y control de los residuos.

Por otra parte, establece que los distribuidores sólo podrán trabajar con aquellos productores que estén inscritos en el Registro Integrado Industrial. Además, deben asegurar la recepción y almacenaje de los residuos cuando los usuarios adquieran un nuevo aparato doméstico de tipo equivalente, el denominado 1x1, y facilitar y promover la recogida de los residuos a través de sus centros de venta.

Por último, los instaladores son considerados como productores de residuos, por lo que tienen una serie de obligaciones legales que deben cumplir, como el registro como productor de residuos en el Registro de Productor de la Comunidad Autónoma correspondiente. Tienen además la obligación de realizar una adecuada instalación o desinstalación de los equipos, ajustándose a los protocolos técnicos que conforman las buenas prácticas profesionales y evitando las emisiones a la atmósfera. Y una vez desinstalados, deben gestionar el aparato de forma correcta mediante gestores autorizados, y disponer de un archivo cronológico en la plataforma electrónica o recopilación de los albaranes de entrega a un gestor de residuos.

Además, en España el Real Decreto 115/2017 sobre gases fluorados y la Ley 22/2011 de Residuos y Suelos Contaminados desarrollan la regulación sobre la compra, venta y manipulación de gases fluorados y de sistemas de climatización doméstica. Esto atañe tanto a los equipos en los que se encuentran presentes los gases, como a la certificación de los profesionales que los utilizan, estableciendo los requisitos técnicos para las instalaciones que desarrollen actividades que emitan gases fluorados.

También hay que tener presente la normativa sobre traslados. El Real Decreto 553/2020, por el que se regula el traslado de residuos en el interior del territorio del Estado, introduce importantes novedades que afectan a las empresas instaladoras, como el contrato de tratamiento que debe incluir la estimación de la cantidad y periodicidad de los traslados, incluyendo el origen y destino y su tratamiento final, y la identificación mediante codificación LER, según la Lista Europea de Residuos.

En caso de incumplimiento de todas estas obligaciones, la normativa vigente establece un régimen de sanciones graduadas desde leves hasta muy graves, que puede conllevar sanciones económicas, la inhabilitación temporal o definitiva de la práctica profesional, o incluso el cierre definitivo de las instalaciones.

¿Qué soluciones para el reciclaje tienen a su disposición?

Como hemos podido ver, el principal escollo para la correcta gestión de los RAEE que afrontan los instaladores y distribuidores es la abundante y compleja normativa, así como numerosos requisitos técnicos relacionados con la manipulación de los equipos y sus residuos, y que suele generar incertidumbre tanto sobre sus obligaciones, como sobre el modo óptimo de llevar a cabo la gestión operativa de los residuos.

Con el objetivo de facilitarles esta gestión, Ecotic impulsa el programa Ecoinstaladores, una iniciativa que persigue un doble objetivo: concienciar a los instaladores sobre la importancia de llevar a cabo su correcta desinstalación, y aumentar la recogida de residuos procedentes de equipos de aire acondicionado y de otros aparatos de refrigeración como los de frío industrial.

Ecoinstaladores, que cuenta con el soporte de las principales asociaciones sectoriales a nivel nacional como Epyme, ofrece de forma gratuita asesoramiento y formación sobre la adecuada desinstalación de los equipos y gestión de sus residuos, y reconoce el compromiso de aquellos instaladores y empresas que realizan una desinstalación responsable y cumplen con los estándares de calidad y buenas prácticas establecidos.

Mediante la adhesión al programa, los instaladores pueden disfrutar de beneficios como una compensación económica por la entrega de los aparatos completos (unidad exterior e interior), derivada de los costes de logística inversa y almacenaje de los residuos, o la recogida sin coste de los residuos en sus propias instalaciones.

Los instaladores adheridos al programa pueden además delegar en Ecotic la tramitación documental necesaria para la correcta gestión de los residuos, como el Número de Identificación Medio Ambiental (NIMA) y el contrato de tratamiento con gestor autorizado.

También les facilita un distintivo que les identifica como Ecoinstaladores, poniendo en valor las buenas prácticas profesionales en la desinstalación de los aparatos, y que pueden usar como elemento de comunicación en sus establecimientos y vehículos para mostrar su compromiso con el medio ambiente.

En definitiva, Ecoinstaladores ofrece a los instaladores una solución global para el reciclaje de los RAEE, asegurando que cumplen con todas sus responsabilidades y con el adecuado tratamiento ambiental de sus residuos, y contribuyendo con ello a avanzar hacia la sostenibilidad ambiental y del sistema productivo.

Más información:

www.ecoinstaladores.com Tel. 900 103 281

E-mail: ecoinstaladores@ecotic.es

Haier, un líder en la industria de HVAC, nuevo socio colaborador de Epyme

Haier climatización y confort es un proveedor líder mundial de soluciones de confort con la ambición de ofrecer continuamente tecnologías únicas y avanzadas, un diseño superior y experiencias personalizadas para climatización, aerotermia y ACS.

El Grupo Haier fue creado en 1984 en Qingdao por Zhang Ruimin, quien ha centrado el negocio en torno a la filosofía RenDanHeYi. El respetado modelo, desarrollado e implementado por el Sr. Ruimin, es revolucionario. RenDanHeYi sitúa en primer lugar las necesidades del usuario. Uno de los componentes centrales del modelo es la "distancia cero" con los clientes. Todos y cada uno de los empleados están facultados para brindar un compromiso y valor excepcionales a los socios y clientes finales, manteniéndolos a la vanguardia en todo momento.

Desde entonces, han mantenido el esfuerzo continuo por ser los mejores en su categoría, trabajando para desarrollar productos de primera calidad para mercados globales con IoT a la vanguardia de toda la I+D y el desarrollo de productos.

Algunos logros

Haier ha estado en la lista de BrandZ Top 100 Most Valuable Global Brands durante dos años consecutivos como la primera y única marca con ecosistema IoT del mundo. La marca también ha encabezado los Global Major Appliances Brand Rankings del Euromonitor International durante 13 años consecutivos, además de recibir el reconocimiento como marca nº1 de aires acondicionados conectados.

Compromiso con Europa

Las operaciones europeas de este gigante han estado activas durante más de 30 años. Gracias a esta experiencia cuentan actualmente con el apoyo total de algunos de los equipos técnicos, de marketing y de ventas más talentosos y especializados repartidos por Italia, España, Portugal, Reino Unido, Francia, Europa Central y Alemania. Los socios y distribuidores de Haier están además repartidos equitativamente por los mercados clave de Europa, configurando una organización HVAC verdaderamente paneuropea.

Haier irrumpe en la Asociación con soluciones especializadas en climatización y confort

El compromiso de Haier se fortalece aún más en 2022, con el lanzamiento de un nuevo centro europeo de capacitación HVAC en Barcelona, espacio para aprender de la mano de distribuidores, instaladores y diseñadores que podrán experimentar con las soluciones HVAC de Haier de primera mano.

Amplia cartera de soluciones

Su cartera incluye soluciones de HVAC residenciales, y comerciales e industriales, así como soluciones de agua caliente sanitaria y aerotermia, lo que brinda a sus clientes una oferta verdaderamente diversa para adaptarse a distintas aplicaciones, desde pequeñas soluciones residenciales hasta grandes soluciones comerciales para hoteles y aplicaciones minoristas.

En Haier HVAC Solutions disponen de una capacidad de producción total de alrededor de 27 millones de unidades por año. Esto es posible gracias a 16 fábricas de aire acondicionado, 8 de ellas en mercados extranjeros. Esta excelente capacidad les coloca en la carrera por liderar el mercado en la entrega de soluciones inteligentes y saludables por toda Europa. Un ejemplo de los resultados más exitosos ha sido el nuevo módulo UVC, que ha sido probado de forma independiente y ha demostrado ser eficaz para inhibir el virus Covid- 19 con una eficiencia del 99,998 %. Otro logro de este tipo ha sido el lanzamiento de la aplicación Wi-Fi 'hOn', lo último en tecnología que se incorporará en todos los productos de la cartera de Haier, desde electrodomésticos hasta climatización.

Con el apoyo de sus socios y el equipo de Haier, realmente la empresa ha aumentado su presencia en Europa como una marca de confianza con una oferta de productos de primera calidad, una red creciente de distribuidores, servicio posventa y 6 años de garantía para Instaladores Aprobados de Haier.

Syrius se estrena como colaborador con una jornada sobre mantenimiento de energía solar térmica

La empresa, especialista en energía solar térmica, se ha incorporado recientemente como nuevo socio colaborador de Epyme para poner en valor este tipo de instalaciones y trabajar estrechamente con los instaladores en las mejores soluciones en energías renovables.

Syrius ha celebrado una jornada técnica el pasado 30 de junio en formato mixto en las instalaciones de Epyme. Luis Ignacio González Monroy, director técnico de Syrius Solar Iberia, fue el encargado de desarrollar la exposición que estuvo enfocada en el mantenimiento de las instalaciones solares térmicas.

La jornada se inició con la definición de una instalación solar térmica, así como el análisis y estudio de cada uno de sus elementos, para dar paso a los tipos de mantenimientos que pueden realizarse sobre estas instalaciones.

Entre los principales elementos abordados durante la jornada destacó la metodología para el reconocimiento de fallos en las instalaciones solares térmicas, la forma de realizar la correcta reparación de fallos y partes degradadas, así como la normativa relativa al mantenimiento de una instalación solar.

Imágenes de la jornada celebrada por Syrius en las instalaciones de Epyme

Sobre Syrius

Syrius Solar Industry es una empresa que cuenta con unos recursos humanos con más de 30 años de experiencia en el desarrollo de productos solares y un gran dinamismo, debido a su fuerte y sostenido crecimiento. Ofrece soluciones tanto para particulares como para profesionales del sector, proporcionando soluciones a medida llave en mano desde la etapa de diseño del proyecto hasta la entrega y asistencia de puesta en marcha, con la garantía de tener productos de calidad fabricados en sus instalaciones.

Asesoramiento al instalador

Syrius Solar Industry Iberia ofrece a sus clientes profesionales una amplia gama de componentes y accesorios de calidad: captadores, acumuladores, centralitas y estaciones solares, bombas de circulación, grupos de seguridad y todo el equipamiento necesario para la realización de las instalaciones. Además, asesoran al instalador en el diseño de las instalaciones, según las necesidades específicas de cada proyecto.

Una de las líneas de negocio de Syrius es la de calentadores solares de agua individuales. En este segmento la empresa propone kits completos de calentadores solares de agua individuales, diseñados para optimizar el consumo de energía en viviendas particulares. Los calentadores, termosifones o de circulación forzada, son elegibles para los incentivos fiscales en varios municipios españoles y pueden cubrir desde el 60 al 100% de las necesidades de agua caliente, según la región.

También destacan los calentadores solares de agua colectivos, que Syrius Solar Industry diseña y suministra para la producción de agua caliente en instalaciones colectivas, como edificios de apartamentos, hoteles y aplicaciones industriales o agrícolas.

SYRIUS
Solar Industry
IBERIA

Syrius especialista en energía solar térmica

GROHE se convierte en nuevo socio colaborador de EPYME

La firma alemana líder en equipamiento sanitario y de cocina da un paso adelante para impulsar la excelencia y la calidad entre los instaladores del sector de la fontanería, cocina y gama sanitaria en la provincia de Sevilla. Proyectos de formación conjunta, concienciación sobre la sostenibilidad y el medio ambiente o la calidad en las instalaciones, serán los puntos de inicio para una colaboración entre GROHE y EPYME.

Gracias a esta iniciativa, GROHE será la marca de referencia de la Asociación de Instaladores de Sevilla en materia de fontanería, cocina y gama sanitaria. Entre las preocupaciones de la Compañía destacan el diseño, la innovación, la tecnología y la calidad para facilitar una transformación sostenible en el sector.

GROHE está trabajando en soluciones para el instalador y lo demuestra día tras día con sus nuevos lanzamientos e iniciativas, como la gama de productos GROHE Professional.

GROHE Professional está diseñada para responder a las necesidades de los profesionales sanitarios de hoy en día: mayoristas, instaladores, showrooms y desarrolladores de proyectos. GROHE Professional persigue tres objetivos principales: simplificar el trabajo diario de los expertos, optimizar el crecimiento del negocio y mantener a los socios un paso por delante para preparar el camino hacia el futuro de la industria. En combinación con un amplio concepto de servicio y formación, en cuyo centro se encuentran el programa GIVE o el programa GROHE + que ofrece beneficios exclusivos con el objetivo de facilitarles el trabajo en su día a día, así como trasladar algunos beneficios al consumidor final.

Estas cualidades no solo facilitan la vida de los instaladores gracias a los trabajos sin complicaciones, sino que también contribuyen a la satisfacción del cliente. Además, otra ventaja es que también ayuda a las empresas a crecer en el enfoque "Perfect Match": soluciones de diseño integrales que se adaptan perfectamente a la forma y la función de todas las categorías de productos. Esto no solo simplifica el proceso de consulta, sino que también ofrece oportunidades de venta, para ampliar un proyecto y crear una experiencia de cocina o baño completamente nueva.

Grohe lleva la fontanería a otro nivel

Dentro de la cartera de GROHE Professional podemos encontrar bestsellers icónicos de la firma como GROHE Eurosmart, la estrella indiscutible de esta nueva gama de productos que ofrece grifos más altos para una mayor comodidad y líneas más limpias que encajan perfectamente en los espacios modernos; la familia de termostatos Grohtherm; o las nuevas soluciones empotradas GROHE Rapido SmartBox o GROHE Rapid SLX.

GROHE está constantemente innovando y cambiando sus productos para adaptarse a las necesidades de los usuarios: ya sea con productos más sostenibles, más digitales, con diseños más minimalistas o más elegantes. En definitiva, GROHE Professional proporciona una gama de productos a medida con los más altos estándares de calidad, tecnología, sostenibilidad y diseño.

Revertir la escasez de mano de obra

Una de las preocupaciones que comparten GROHE y EPYME es la falta de mano de obra cualificada en el sector de las instalaciones y en concreto en el área de la fontanería. Para ello, ambas entidades se han emplazado para colaborar en materia de formación con la finalidad de ofrecer a las nuevas generaciones de instaladores la posibilidad de lograr la plena inserción laboral en un sector que año tras año cobra más relevancia en un contexto en el que la sostenibilidad, la eficiencia energética y la gestión de los recursos es cada vez más importante.

En este sentido, GROHE ha creado el programa GIVE (GROHE Installer Vocational Training and Education) que tiene como finalidad contrarrestar la escasez de instaladores cualificados en la industria sanitaria en todo el mundo y al mismo tiempo retribuir a la sociedad y permitir que los jóvenes alcancen un futuro próspero. Además, desde la firma se apoya a que los estudiantes adquieran la mayor experiencia laboral posible teniendo la oportunidad de realizar prácticas con los socios de la Compañía para que puedan aprender nuevas técnicas y habilidades.

Un colaborador habitual del instalador

GROHE es una de las marcas más icónicas de fontanería, cocinas y sanitarios, muy reconocible para los instaladores sevillanos, y actualmente socio y patrocinador en los encuentros promovidos desde la Asociación Provincial de Instaladores de Sevilla, EPYME.

Epyme y la EOI firman un acuerdo de colaboración en materia de formación

La Asociación de Instaladores de Sevilla y la Escuela de Organización Industrial han firmado un acuerdo para colaborar en materia de digitalización, sostenibilidad, emprendimiento e industria. Francisco J. Velasco, director EOI Andalucía, y José Antonio Vizcaíno, presidente de Epyme, han firmado el convenio para potenciar la formación de excelencia, innovación y sostenibilidad en el campo de la instalación.

Uno de los objetivos del convenio pasa por la identificación del talento profesional y la potenciación del empleo en el sector de las instalaciones gracias a la dinamización de las bolsas de empleo de ambas entidades y a las acciones de networking programadas.

El acuerdo se enmarca dentro del Programa EOI de Entidades Amigas, que ayudará a fortalecer el tejido empresarial en el entorno del parque científico tecnológico de la Cartuja.

El Programa EOI de Entidades Amigas es un punto de encuentro profesional y un entorno formativo y académico que EOI pone a disposición de Empresas e Instituciones para favorecer el desarrollo del talento de los diferentes colectivos vinculados a su Entidad.

Francisco J. Velasco, Director EOI Andalucía, y José Antonio Vizcaíno, presidente de Epyme

Franmar celebra una nueva jornada sobre la contratación en el sector de las instalaciones

La empresa especializada en outsourcing orientó a los socios en materia de contratación y ofreció sus servicios de captación de trabajadores cualificados en el sector instalaciones.

Una demanda recurrente de los instaladores en los últimos tiempos es la dificultad para encontrar trabajadores. En este sentido FRANMAR WORK SOLUTION, una empresa de outsourcing en recursos humanos a nivel nacional, organizó una jornada presencial para explicar sus servicios de subcontratación en el sector instalaciones.

Estos servicios suponen una gran herramienta a la hora de seleccionar personal, aportando profesionales para atender las necesidades de fluctuación del trabajo, expansión y crecimiento de la empresa instaladora.

La jornada estaba orientada a un grupo reducido de socios para personalizar el asesoramiento

Amisur se convierte en socio clave del instalador para la retirada y gestión de amianto

La empresa Amisur, amiantos del sur, se incorpora a Epyme como nuevo socio colaborador para hacer alianzas estratégicas con los instaladores sevillanos y asesorarlos en materia de análisis y retirada de amianto en edificios e instalaciones, así como en sustitución de bajantes.

Amisur es una empresa andaluza, que trabaja a nivel nacional, especializada y dedicada a la gestión y retirada de amianto (asbestos) en bajantes, depósitos, tejados y maquinaria.

Su especialización la ha convertido en un aliado perfecto para aquellos instaladores que se encuentren con la necesidad, en una obra o instalación, de proceder a la retirada de este compuesto tóxico y perjudicial.

Amisur cuenta con todas las homologaciones según la normativa vigente para poder manipular amianto. Entre ellas el RERA , con número de registro: Nº 29/00119 , imprescindible para poder manipular amianto.

El amianto fue un material muy utilizado por la construcción en el siglo XX ya que, es resistente a altas temperaturas y posee buenas capacidades aislantes. Principalmente fue usado en cubiertas para tejados, depósitos de agua, bajantes, chimeneas o maquinaria. Posteriormente se descubrió que era altamente perjudicial para el ser humano, hasta el punto de que el amianto es considerado por la OMS (Organización Mundial de la Salud) como cancerígeno de tipo 1, el más peligroso para el hombre.

Es entonces cuando los especialistas de Amisur entran en juego para realizar un proceso de desamiantado, es decir, la retirada, transporte y gestión integral del amianto (asbesto) en edificios y cubiertas. Estas actuaciones pueden ser realizadas tanto en viviendas, como en comunidades, naves, locales o cualquier instalación; para posteriormente transportar el material hasta el vertedero de residuos peligrosos correspondiente donde es eliminado.

amisur
RETIRADA Y GESTIÓN DE AMIANTO
Amiantos del Sur

La empresa malagueña se ha convertido en un referente de la retirada de Amianto

Realizan el proceso completo para la retirada de este componente tóxico

Estos trabajos de retirada, desmontaje y gestión del amianto, se realizan siguiendo el Real Decreto 396/2006, de 31 de marzo, en el que se establecen las disposiciones mínimas de seguridad y salud aplicables a los trabajos con riesgo de exposición al amianto.

Análisis y detección

El primer paso es la detección del material en la instalación. En el caso en el que no esté clara la presencia de amianto, Amisur realiza servicios de toma de muestras in situ y análisis en laboratorio para detectar cualquier material nocivo para los seres humanos.

Para ello se emplean métodos como la espectrofotometria infraroja, o el recuento de fibras mediante microscopio para identificar la composición química del material, y así, saber si el material contiene amianto o no. De igual modo, si hay sospechas de que haya partículas de amianto en el aire, se utilizan técnicas como la microscopía en contraste de fase, la cual permite determinar el porcentaje de fibras de asbestos en el mismo.

Jornada técnica "lleva tu negocio al siguiente nivel con Stel Order"

El pasado 12 de mayo a las 18:00 horas, tuvo lugar un seminario web de nuestro socio colaborador Stel Order en el que se analizó cómo el software de gestión puede hacer más fácil el día a día de la empresa instaladora al tiempo que mejora su eficiencia, productividad y rentabilidad.

Adrián Orenes Martínez, consultor de STEL Order fue el encargado de celebrar esta jornada en la que se explicó cómo realizar la digitalización de la empresa instaladora desde cero.

Durante el acto se analizaron las prestaciones del software de gestión mejor valorado por pymes y autónomos con soluciones en la nube que están ayudando a cientos de instaladores a ser más eficientes en sus gestiones. Gestión de incidencias, cobro móvil, presupuestos y partes de asistencia, automatización de mantenimientos preventivos y correctivos fueron algunas de las prestaciones estudiadas. Más información en: **www.stelorder.com**

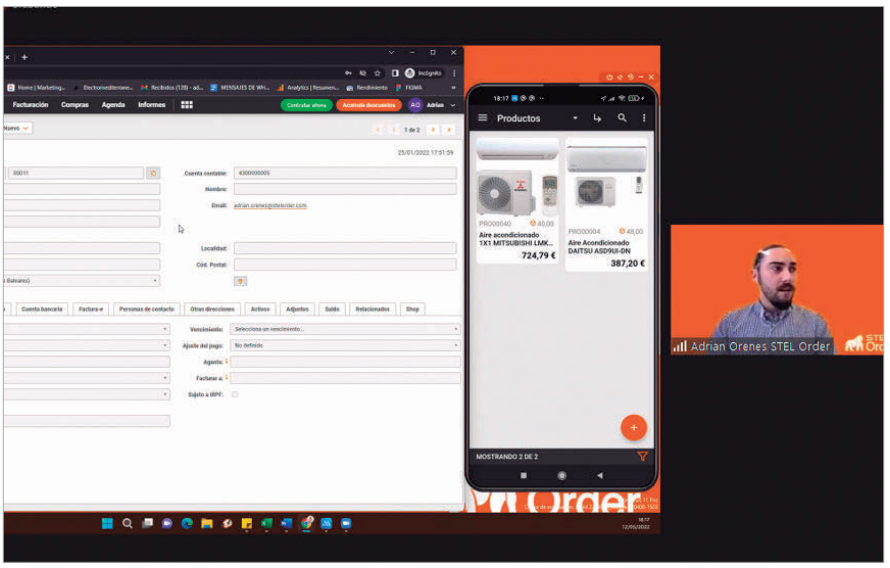

Adrián Orenes durante la presentación

Conaif Energía realiza una jornada online buscando aliados entre los instaladores

La nueva comercializadora sitúa al instalador en el centro de su estrategia, para comercializar luz, gas y productos energéticos desde un enfoque cercano.

La marca comercial CONAIF ENERGÍA, nace fruto del acuerdo de colaboración entre la confederación de instaladores CONAIF y PLENITUDE ESPAÑA.

Este proyecto se materializó hace un año, para facilitar a las empresas pertenecientes a las asociaciones provinciales confederadas una vía para ampliar las posibilidades de negocio, mediante la comercialización de energía pudiendo ofertar contratos de suministro eléctrico y de gas.

En esta jornada técnica, celebrada durante el mes de abril, se realizó la puesta de largo de la nueva comercializadora.

Una nueva opción para la comercialización de gas y luz para el instalador

RESUMEN DE ACTIVIDADES REALIZADAS

MAYO

						1
2	3	4	5	6	7	8
10	10	11	12	13	14	15
16	17	18	19	20	21	22
23	24	25	26	27	28	29
30	31					

JUNIO

		1	2	3	4	5
6	7	8	9	10	11	12
13	14	15	16	17	18	19
20	21	22	23	24	25	26
27	28	29	30			

JULIO

				1	2	3
4	5	6	7	8	9	10
11	12	13	14	15	16	17
18	19	20	21	22	23	24
25	26	27	28	29	30	

AGOSTO

1	2	3	4	5	6	7
8	9	10	11	12	13	14
15	16	17	18	19	20	21
22	23	24	25	26	27	28
29	30	31				

EN EL SEGUNDO CUATRIMESTRE DEL AÑO 2022

5	Seminario Web Daikin	12	Jornadas: Stel Order, Daikin, Toshiba	23	Grupo de trabajo movilidad eléctrica
6	Seminario Web Junkers	13	Seminario Web Junkers	23	Junta Directiva de Epyme
9	Curso gases fluorados PF1	17	Jornadas: Franmar, Daikin	25	Plan Acerca Fenie-Fadia
10	Cursos: Gas A, intensivo Gas A, Reciclaje PRL	18	Jornadas: 2N, Retelec	25	Jornada 2N
10	Seminario Web Daikin	19	Seminarios web: Nedgia, 2N, Conaif Energía	26	Cursos: Reciclaje PRL, PRL 6h.
10	Consejo de dirección Fenie Energía	20	Curso plataformas elevadoras	27	Cursos: PRL 6h, PRL 20h.
10	Curso intensivo Gas B	23	Cursos: Gas B, Autoconsumo, PRL 20h.	27	Seminario web Junkers
11	Convención Agentes Energéticos	23	Seminario web: Junkers, AAE		

1	Seminario Web EOI	10	Asamblea Epyme	22	Premios Ecity / Curso recintos subterráneos
2	Seminario web 2N, ACV-YGNIS	11	Cena de Gala Epyme	23	Mesa Seguridad Industrial Andalucía
3	Seminario web Junkers	14	Junta Directiva Fenie / Genera	23	Jornada Franmar
6	Cursos: carretillas elevadoras, trabajos altura	14	Curso reciclaje PRL, exámenes RITE y PF2	24	Curso Plataformas Elevadoras
7	MT Atean	16	Curso Gases Fluorados	27	Jornada Agresur
7	Curso PRL nivel básico	17	Seminario Junkers / Asamblea y Junta Conaif	27	Cursos PF8, PRL 20h.
8	Reunión grupo de trabajo movilidad	20	Curso PF8	29	Concurso Jóvenes Instaladores de Sevilla
10	Seminario web Junkers	21	Mesa de autoconsumo	30	Jornada Syrius / Junta Directiva Fadia

1	Curso PRL 6 h.	11	Curso Reciclaje PRL	27	Mesa Transición Energética en el Transporte
4	Examen Frío Industrial	11	Patronato Fundación y Consejo Consultivo	28	Curso PRL 20 h y 6 h.
4	Junta Directiva Epyme	12	Comité Ejecutivo Fenie	29	Curso PRL 20 h y 6 h.
5	Examen Frío Industrial + Curso PRL Básico	18	Curso altura, reciclajes altura y verticales		
6	Seminario Web Junkers	21	Reunión Instalcampus		
7	Reunión Epyme Divem	21	Curso Carretillas Elevadoras		
11	Firma convenio Epyme-EOI	25	Curso PRL 20h.		
11	Firma convenio Epyme-Orange	27	Curso Plataformas Elevadoras		

2	Curso Altura				
3	Curso PF8				
17	Curso Altura				
24	Curso Reciclajes Altura				
29	Curso Plataformas Elevadoras				
29	Curso PRL 20h.				
30	Curso Estructuras Tubulares				

Ejemplos de instalación fotovoltaica aislada de Iser y Bet Solar

La instalación diseñada por Iser se trata de una es una de las más grandes granjas en Europa aislada completamente de la red. La granja Casa Nilo tiene un consumo muy elevado por lo que son necesarios equipos que garanticen ese aporte de energía y potencia, siendo fiables y flexibles.

Se trata de una instalación aislada con acoplamiento en CC (DC COUPLING) y en CA (AC COUPLING), para ello han utilizado equipos de los siguientes fabricantes:

·Electrónica de potencia: Victron.

·Inversores de conexión: Fronius.

·Baterías: BYD BATTERY BOX.

VICTRON + FRONIUS + BYD es la combinación perfecta para todo tipo de instalaciones, incluyendo, instalaciones aisladas. Son fabricantes que llevan años colaborando en el desarrollo y compatibilidad de sus productos para que éstos sean fácilmente integrables y no haya problemas de comunicación entre ellos.

Para este tipo de instalaciones se necesita, a nivel de baterías, que éstas sean:

· De alta capacidad de almacenamiento

· Potencia: corrientes de descarga / cargas altas

· Alta densidad de energía

· Escalable

· Segura

· Simples

Todas las características de la BYD son las propicias en una instalación de este tipo, pues, estamos hablando de que se necesita que sean baterías que soporten los picos de carga demandados por los equipos de la granja (motores, bombas, etc…), que sean escalables (precisamente en CASA NILO ya ha habido una ampliación) y, por descontado, que sean seguras.

Bosch refresca su Club Energyplus

Este verano, Bosch comercial e industrial actualiza y amplía el catálogo de regalos y experiencias para los socios del club.

Bosch Comercial e Industrial ha actualizado y ampliado el catálogo de regalos y experiencias para los socios del Club EnergyPlus, el Club para instaladores Bosch. Una iniciativa con la que quiere premiar el compromiso y la fidelidad de sus instaladores inscritos ofreciéndoles nuevas ventajas.

De esta forma, por cada compra que los profesionales asociados realicen en productos de calefacción y aire acondicionado comercial de la marca a lo largo de todo el año, recibirán el equivalente en Ecoins. Estos Ecoins podrán ser acumulados y canjeados por diferentes regalos que el instalador puede consultar en la web o en el folleto de regalos.

Entre algunas de las novedades de este año, destaca la inclusión de nuevos dispositivos tecnológicos, nuevas experiencias y destinos diferentes para sus viajes. Los instaladores podrán realizar la solicitud de los regalos a través de la página web del Club, rellenando la solicitud de regalos disponible de manera online.

Los interesados en formar parte del Club EnergyPlus pueden unirse al mismo rellenando el formulario digital de inscripción disponible en la web: **energyplusbosch.es**.

Los intercomunicadores 2N compatibles con Johnson Controls

2N Telekomunikace, líder global en sistemas de intercomunicación IP, anuncia que ya es miembro del Programa de Partners Conectados Johnson Controls Security Products, lo cual garantiza la perfecta integración de sus intercomunicadores con los más de 300 dispositivos y diferentes tecnologías que son parte del sistema Johnson Controls C•CURE 9000®.

La asociación ofrece una amplia variedad de beneficios para los operadores de seguridad, que incluyen: una interfaz gráfica clara, monitorización 24/7 del estado de los dispositivos conectados, la opción práctica de abrir la puerta directamente desde la estación principal, mejora de la eficiencia del trabajo gracias a las notificaciones y la vinculación automática de eventos.

Para los instaladores significa poder hacer una integración directa de los productos 2N en C•CURE y la vinculación avanzada de alarmas desde el intercomunicador.

Ledvance revoluciona su gama de tiras LED

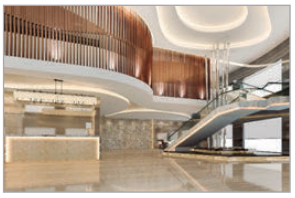

Ledvance, uno de los principales proveedores a nivel mundial de iluminación general para profesionales y consumidores finales, acaba de mejorar su gama de tiras LED con soluciones más versátiles, flexibles y eficientes. La mejora afecta a las tres categorías disponibles: Superior, Performance y Value.

Los nuevos componentes del kit de tiras LED Biolux HCL conecta fácilmente las tiras LED Blanco Dinámico con el sistema BIOLUX HCL -lo que permite adaptar la luz artificial a las necesidades de las personas en función de la hora y la cantidad de luz natural- y al Sistema de Gestión de la iluminación VIVARES.

Por su parte, la nueva generación LED de Performance está pensada para aplicaciones profesionales en interiores y exteriores. Mejoran notablemente la versión anterior de la gama en aspectos como la vida útil.

Como novedad también, Ledvance ha incorporado recientemente en su porfolio de tiras LED de la gama Performance las LED COB, tecnología que permite integrar gran cantidad de luces LED en poco espacio, ofreciendo una línea de luz más uniforme.

Finder presenta su nueva tarifa, en vigor a partir del 1 de julio

La nueva tarifa de Finder entró en vigor el pasado 1 de julio e incluye todas las soluciones del fabricante italiano para el sector civil y terciario, aplicaciones industriales y automatización. Esta tarifa sustituye y anula cualquier tarifa anterior.

Entre las principales novedades, se encuentra la nueva lámpara LED Serie 7L, una solución versátil e innovadora para espacios en los que se necesita iluminar de forma óptima y dirigir el haz de luz hacia un lugar determinado. Y el nuevo relé de potencia Serie 68 de 100 A, ideal para estaciones de carga de vehículos eléctricos, sistemas fotovoltaicos y aplicaciones en las que se requiere una alta potencia de conmutación.

También destacan las soluciones para los sistemas de recarga de vehículo eléctrico y la gama de productos KNX que incluye detectores de movimiento y presencia, un actuador, un dimmer universal, una fuente de alimentación y un interfaz universal o USB.

La trascendencia de la seguridad eléctrica en el ámbito doméstico

El cuadro eléctrico inteligente Resi9, de Schneider Electric, especialmente pensado para instalaciones domésticas, cuenta con protecciones conectadas y permite conocer a distancia el estado de las conexiones del hogar, saber si han saltado las protecciones o si el estado eléctrico está cerca del límite de calentamiento térmico del magnetotérmico. Cuenta con un tipo de diferencial avanzado que será cada vez más demandado en las instalaciones residenciales es el diferencial tipo F-Superinmunizado, con una mayor inmunidad ante las perturbaciones eléctricas en el entorno de los edificios residenciales. Estos fenómenos pueden deberse a maniobras en la red, fallos en las líneas de distribución o por condiciones atmosféricas. Este nuevo diferencial es capaz de detectar corrientes de fuga compuestas con frecuencias de hasta 1.000 Hz, lo que lo hace muy recomendable para la protección de equipos con variadores de velocidad monofásicos.

Existen situaciones en las que los interruptores diferenciales pueden disparar de manera aleatoria o inesperada. ¿Qué ocurre si no hay nadie en casa? Para esos casos se ha diseñado el reconectador

diferencial RED. Un único dispositivo compacto que en tan solo 3 módulos integra la protección diferencial y el elemento de reconexión automática que garantiza la continuidad del servicio. Cuenta con un innovador sistema de control de aislamiento que permite comprobar que el defecto ha desaparecido y volver a poner en servicio rápidamente el diferencial sin ningún riesgo para las personas. Además, Resi9 integra un formato más compacto, Combi SPU, con un aspecto elegante y adaptado a la estética de cada hogar.

Los accidentes eléctricos no suelen avisar y, a veces, ni siquiera pueden ser detectados por las protecciones eléctricas convencionales, incluso cumpliendo con la normativa. Por esto es importante tomar un enfoque preventivo y aplicar varias medidas para incrementar el nivel de seguridad en el hogar, revisando el sistema eléctrico, actualizando los dispositivos y contando con el cuadro eléctrico más seguro posible.

Salvador Escoda presenta nueva gama de portátiles Mundoclima

La distribuidora de material para instalaciones Salvador Escoda S.A, presenta su nueva gama de portátiles ecológicos Mundoclima® para combatir la ola de calor actual en todo el territorio español.

Esta gama de portátiles se presenta en dos modelos: solo frío y bomba de calor y ofrecen una capacidad de refrigeración que va desde los 2 kW hasta 3,5 kW.

Con clasificación energética A y un gasto energético de 0,78 kWh en el modelo de 2 kW son una alternativa económica y práctica, puesto que se traduce en un gasto diario de tan solo 0,7 euros. Además, funcionan con el gas ecológico R290, con un índice PCA de tan solo 3. Estos portátiles incluyen todos los accesorios necesarios siendo equipos plug&play.

Objetos BIM de EFAPEL disponibles

Pensando en el futuro y en la nueva realidad, EFAPEL se mantiene atenta a la evolución y cambios del mercado empresarial. Invertir en la metodología BIM (Building Information Modeling) fue una estrategia para agregar valor a sus productos y servicios, mejorando sustancialmente la oferta a sus clientes.

El desarrollo de objetos BIM posibilita la difusión, comercialización y venta de productos, ya que el uso de estos objetos aún en una etapa temprana del ciclo de vida del edificio, facilita la prescripción de los mismos.

Para aceder a las famílias BIM ingresa a través del enlace de Add-in Autodesk Revit en el webisite de EFAPEL.

www.efapel.com/bim

Casa Sophia, la vivienda más sostenible de Europa, elige la solución de aerotermia compacta Genia Air Max de Saunier Duval

Casa Sophia es el nombre del espectacular nuevo showroom proyectado y construido por 100x100 biopasiva, junto con Zink Arquitectura, que, entre otras certificaciones, aspira a obtener la categoría Passivhaus Premium y el sello VERDE de GBCe, que la sitúan como la vivienda más sostenible y energéticamente eficiente de España y Europa.

Casa Sophia, que en griego significa sabiduría, se ubica en Guadalix de la Sierra (Madrid) y es fruto de más de 2 años de trabajo de diseño y desarrollo del proyecto, más un tiempo de ejecución de obra de 8 meses.

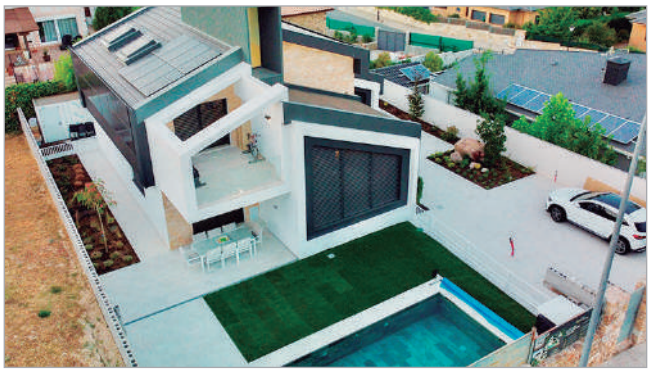

Los materiales, la orientación y la envolvente han sido pensados hasta el último detalle en cuanto a la salud de los usuarios y el respeto al medio ambiente se refiere. En este sentido, se han llevado a cabo estudios geobiológicos del terreno y de geopatías (niveles de gas radón, líneas Hartmann y Curry…) y se han utilizado materiales estrictamente sostenibles y reciclados.

Para conseguir la máxima eficiencia energética, en el diseño de la climatización de la vivienda, se ha apostado por una solución de aerotermia compacta de Saunier Duval. Se ha instalado un Pack Genia Set Max de tan solo 8 kW, a pesar de los 260 m² de la vivienda y de sus 9 m. de altura, capaz de alcanzar un COP de 6,5 nunca visto en aerotermia. Además, esta bomba de calor de última generación es, gracias a su refrigerante natural de muy bajo impacto medioambiental, 225 veces más sostenible que otras aerotermias del mercado.

Para la emisión se ha optado, de una parte, por suelo radiante también de Saunier Duval para climatizar la planta baja y, por otra, por un exclusivo sistema de climatización a través de la ventilación, desarrollado por 100x100 biopasiva.

Eurofred presenta la serie de splits de pared KP de Fujitsu

Eurofred, presenta la serie de Splits de pared para el segmento residencial KP de Fujitsu, que ofrece más eficiencia energética y confort en tamaño compacto.

Las unidades interiores de la serie KP de Fujitsu se caracterizan por su diseño fino y elegante. Más compactas gracias al intercambiador de calor multicanal de alta densidad y al ventilador de elevada eficiencia, tienen una anchura de solo 784 mm, por lo que pueden instalarse en estancias con limitaciones de espacio.

Eficiencia y máximo confort

De clase A++ en frío y con un SEER de 6,7 y SCOP de 4,1, la serie KP ofrece una eficiencia de nivel superior. Al utilizar el gas refrigerante ecológico R32 y contar con un intercambiador de calor lambda de alta eficiencia y un gran ventilador de flujo transversal, el ahorro energético queda asegurado.

Capaz de funcionar a bajas temperaturas ambiente (de -10 a 46°C en frío y de -15 a 24°C en calor) además, la serie KP de Fujitsu ofrece más confort. La gran lama de ventilación y la nueva estructura de soplado del aire crean un caudal más confortable y potente que llega hasta los pies del usuario con un funcionamiento silencioso de solo 22 dB en frío.

De forma opcional, la serie KP de Fujitsu permite incorporar un kit de soporte de mando a distancia; interfaz LAN inalámbrica, para controlar las unidades interiores desde cualquier lugar mediante un dispositivo inteligente, y el filtro de iones de plata de Fujitsu, que evita el crecimiento de virus y bacterias reaccionando contra sus enzimas e inhibiendo su actividad.

Nuevos interruptores de levas de Chint

La Compañía lanza la nueva gama de seccionadores de levas, serie CSX.

Los interruptores-seccionadores son una solución eficaz para las maniobras de circuitos de potencia en aplicaciones industriales y terciarias. Esta gama cuenta con diferentes modelos: seccionador, conmutador o multi-paso, con intensidades nominales hasta 80A.

Incluyen el marco, la carátula frontal y los bloques de contactos. Las carátulas frontales cuentan con acabado de plata pudiendo retirarse y montarse fácilmente mediante un simple click.

Baxi informa sobre subvenciones Next Generation para aerotermia

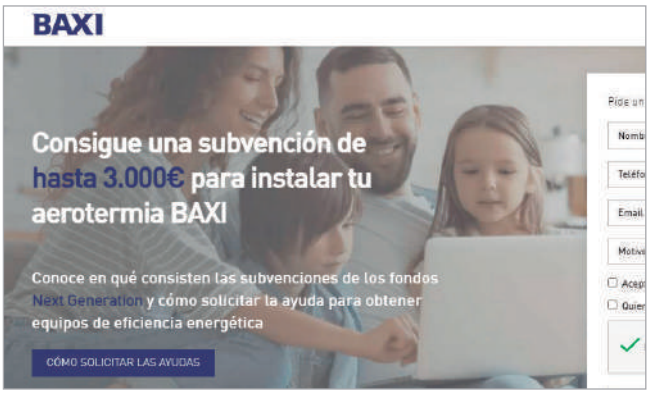

BAXI lanza una nueva página para ayudar a sus instaladores y usuarios finales a solicitar ayudas para la instalación de nuevos equipos de aerotermia procedentes de los fondos Next Generation. En la página se pueden conocer qué equipos BAXI son subvencionables, qué requisitos y documentación se deben tener en cuenta para poder solicitar la ayuda y dónde solicitar la subvención según cada Comunidad Autónoma.

Estas ayudas permiten que las aerotermias puedan ser subvencionadas con hasta 3.000 euros por equipo. La página de ayuda para las subvenciones de BAXI permite conocer exactamente qué equipos son subvencionables y los requisitos. Visita la web en: baxi.es/aerotermia/subvenciones

Bienvenida a los nuevos socios

Conoce las ventajas de pertenecer a una de las organizaciones profesionales más representativas de Andalucía.

BACA DAMIN, JUAN JOSE
BETELING CONSULTORIA E INGENIERIA, S.L.
CABLE INSTALACIONES, S.L.
CENTRICASOLAR ENERGY GROUP, S.L.
COLOME BIZCOCHO, SEBASTIAN
COSME NAVAS, JOAQUIN
DELGADO GARCIA, ALFREDO
DIAZ MILLAN, FRANCISCO
DISEÑOS Y PROYECTOS ECIJA, S.L.
ELIGESOLAR, S.L.
GOMEZ MUÑOZ, DAVID
GONZALVEZ LOPEZ, FERNANDO
GRUPO CLIMELEX, S.L.
GUADACOR OBRAS Y SERVICIOS, S.L.
HNOS. FERNANDEZ. IME, S.L.
INST.Y MANT. ELECTRICOS DEL ALJARAFE.
LEON SANCHEZ, ALBERTO
LIEBANES RODRIGUEZ, JOSE MANUEL
LOPEZ MARIN, OSCAR
LORENZO ENERGIAS RENOVABLES, S.L.
MONTERO GARCIA, ANTONIO
ON OFF ENGINEERING, S.L.
ONEST GAS, S.L.
RODRIGUEZ LOPEZ, JOSE MANUEL
SANCHEZ VIZCAINO, PEDRO JOSE
SOLAY INGENIEROS, S.L.
SOLIS VAZQUEZ, MANUEL
VALDIVIA REQUENA, MANUEL
ZAMBRANO SANCHEZ, JESUS

Bolsa de trabajo de profesionales de Epyme

Si estás buscando trabajo y te gustaría ver tu currículo publicado, entrégalo en la sede de nuestra asociación o envíalo por correo electrónico a **informa@epyme.org**. Una vez seleccionado publicaremos un extracto con diversos perfiles. Si por razones de espacio no pudiese ser publicado, será archivado en nuestra bolsa de trabajo que se encuentra a disposición de todas las empresas asociadas.

Francisco Galufo Sánchez

Tlf: 625067500 Sevilla.

Formación: 1. Curso de plataformas elevadoras. **2** Curso de prevencion en contruccion 60 horas. **3.** Curso de trabajo en altura. **4.** Curso de prl en fontaneria e instalaciones de climatización. **5.** Curso de prl de alta y baja tension.

Experiencia Profesional: Experiencia como oficial electricista de 1ª y de 2ª en empresas instaladoras de fontanería y climatización. Experiencia como instalador de instalaciones fotovoltaicas.

Otros: Vehículo propio y carnet de conducir B. Amplio conocimientos de instalaciones y de mantenimientos correctivos y preventivos.

Mamadou Konate

Tlf: 634 08 38 29 Sevilla

Formación: 1. Certificado de Profesionalidad: Fontanería, Climatización y Calefacción Doméstica. **2** PRL Electricidad, Montaje y Mantenimeinto de Instalaciones de AT y BT. **3.** Curso de Electricidad y Mantenimiento.

Experiencia Profesional: competencias profesionales como fontanero, peón electricista, pintura y reparación de muros, peón soldador (mesas, sillas, ventanas..) y trabajos con hierro, madera, carton.

Otros: Experiencia en ventas y montaje de stands.

Sambou Konate

Tlf: 602300870 Sevilla

Formación: 1. Certificado de profesionalidad: Operaciones de Fontanería y Calefacción- Climatización Doméstica.

Experiencia Profesional: Experiencia como peón de fontanería: instalación de grifería y tuberías, sanitarios y baños, operaciones de albañilería. Experiencia profesiona como peón de la construcción.

Otros: Autorización de Trabajo. Inscrito en Garantía Juvenil

Rubén José Aguado Gonzáles

Tlf: 630208921 Sevilla

Formación: 1. F.P. Título de Grado Medio en Instalaciones eléctricas y automáticas a baja tensión. **2.** Grado de Turismo. **3.** F.P. Grado superior de contabilidad y finanzas. **4.** Certificado de prevención de riesgos laborales. **5.** Curso montaje de energía solar en viviendas.

Experiencia Profesional: Prácticas de electricidad en Hotel Eurostars Torre Sevilla.

Otros: Título A2 de inglés por instituto de idiomas de la Universidad de Sevilla. Manejo y amplio conocimiento de herramientas eléctricas y de obra civil.

Marco Antonio Maldonado Crespillo

Tlf: : 601085758 Sevilla

Formación: 1. Técnico Superior en Sistemas Electrotécnicos y Automatizados. **2** Grado medio de Electromecánica. **3.** Curso de "Electricista de edificio y viviendas". **4.** Curso de "Electrónico en mantenimiento y reparación". **5.** Cursos en "Fundamentos de robótica" "Diseño asistido por ordenador con AutoCAD" y "Normativa infraestructuras alta tensión".

Experiencia Profesional: Prácticas de Técnico Superior de Sistemas electrotécnicos y automatizados. Experiencia como autónomo en el mundo de las instalaciones.

Otros: CARNÉS B, BTP, A2 y A.

Miguel Ángel Martínez González

Tlf: : 645 907 165 Sevilla

Formación: 1. FPI Electricidad. **2.** Curso Teórico-Práctico en Instalaciones Térmicas en Edif. (RITE 07). **3.** Certificado manipulador gases fluorados. **4.** Curso PRL de Electricidad (20 h) **5.** Curso PRL de Fontanería (6 h)

Experiencia Profesional: Amplia experiencia en diversas empresas como peón electricista. Trabajos por cuenta propia de instalaciones de viviendas (fontanería, electricidad y aire-acondicionado). Trabajos de montajes de motores de bombas de agua, sondas de nivel, depuradoras de piscina.

Experiencia en tareas de mantenimiento en el ámbito municipal.

Ser socio de epyme

Asociación Provincial de Empresas Instaladoras de Sevilla

Ser socio colaborador de Epyme puede dotar a su empresa de una serie de ventajas muy importantes de cara a darla a conocer entre las cerca de 800 empresas integradas en nuestra asociación en toda la provincia de Sevilla y los lectores de la Revista Epyme. Y no estamos hablando sólo de prestigio.

- Publicación gratuita en la Revista Epyme de sus noticias de empresa.
- Espacio gratuito destinado a los socios colaboradores con su logotipo.
- Disponibilidad de las amplias instalaciones de Epyme para la presentación de productos, servicios y jornadas técnicas.
- Descuentos en la adquisición de publicaciones editoriales de Epyme y sus federaciones.
- Especial mención de la incorporación de su empresa en la Revista Epyme.
- Descuentos exclusivos en la compra del espacio publicitario de Encarte.
- Espacio publicitario y utilización de sus productos en los numerosos cursos que se impartirán en su centro de formación.
- Difusión de novedades entre los asociados de Epyme.

Nuevos socios colaboradores:

Haier Climatización y confort · SYRIUS Solar Industry IBERIA · amisur Retirada y gestión de amianto · Professional GROHE

Si en vez de socio colaborador quiere ser socio numerario o socio adherido, también podrá disfrutar de una serie de ventajas que hacen de Epyme el complemento perfecto para su negocio. Forme parte del colectivo de empresas instaladoras más grande de Andalucía.

- Seguros de Vida y Responsabilidad Civil
- Tramitación de documentación en Industria
- Asesoría Jurídica
- Asesoría Técnica
- Asesoría en Seguros
- Asesoría en Calidad y Prevención
- Jornadas Técnicas
- Cursos para ocupados
- Cursos para desempleados
- Denuncias por intrusismo
- Representación ante los organismos oficiales
- Representación ante las compañías suministradoras

CUOTAS PARA SOCIOS AÑO 2022	
Socio adherido	25 euros / mes
Socio de Formación	25 euros / mes
Autónomo (solo)	42 euros / mes
Empresa de 2 personas	46 euros / mes
Empresa de 3 a 5 personas	60 euros / mes
Empresa de 6 a 14 personas	67 euros / mes
Empresa de 15 personas en adelante	74 euros / mes
Socio colaborador	700 euros / año

Los asociados numerarios y adheridos abonarán una cuota de inscripción del doble importe que le corresponda mensualmente.

Las cuotas de socio están exentas de IVA.

Si el alta en la Asociación coincide con el inicio de algún curso que Ésta imparta se deberá abonar una cuota de inscripción más un semestre por adelantado.

Si desea hacerse socio en cualquiera de las modalidades solicite un formulario de inscripción en el teléfono 954 467 064 o por email a informa@epyme.org

Novedades

Aerotermia para Instaladores

Autor: Francisco Galdón.

Editorial: Conaif.

Precio: 20 euros + I.V.A.

Venta: Epyme.

Reglamento Técnico de Distribución y Utilización de Combustibles Gaseosos y sus Instrucciones Técnicas Complementarias.

Autor: Conaif

Editorial: Conaif

Precio: 13,23 euros + I.V.A.

Venta: Epyme.

Actualizaciones

Actualización Manual tramitación administrativa autoconsumo

Autor: Consejería de Política Industrial y Energía.

Editorial: Consejería de Política Industrial y Energía.

Precio: Gratuito

Descarga:
https://www.juntadeandalucia.es/sites/default/files/2022-08/20220823_manual_tramitacion_autoconsumo.pdf

Memoria Anual IDAE 2020

Autor: Idae

Editorial: Idae.

Precio: Gratuito

Descarga

https://www.idae.es/sites/default/files/documentos/publicaciones_idae/Memoria_Anual_IDAE-2020-accesible.pdf

Publicaciones Propias

1º Manual de Mantenimiento de Alta Tensión
2º Talonario Certificados de instalación y mantenimento de gas
3º Pasos para denunciar el intrusismo (coleccionable)
4º ¿Cómo evitar el timo del gas? (coleccionable)
5º Manual de instalación para casetas de feria (coleccionable)

Ponemos a disposición del instalador los recursos bibliográficos y novedades editoriales que puedan ser de utilidad en el día a día de la profesión. **Tenemos una de las librerías más completas del sector. Puedes ver y consultar nuestros listados en www.epyme.es en el área correspondiente.** Allí encontrarás las novedades editoriales más significativas en las distintas especialidades de la instalación:

- Electricidad
- Fontanería
- Climatización, calefacción y ACS
- Protección Contra Incendios
- Gas
- Aparatos a Presión
- Telecomunicaciones
- Varios
- Frío Industrial
- Energías Renovables
- Productos Petrolíferos Líquidos
- Gases Fluorados

NOTA: Descuentos de 20% en los libros de Conaif y 10% en el resto. Descuento aplicable sólo para asociados de Epyme.

JUNKERS BOSCH

Lo último en eficiencia ya es de la familia. **Lo último de Junkers ya es Bosch.**

Nuevas Bombas de Calor Compress 6000i AW y 3400i AWS de Bosch, con climatización frío/calor y agua caliente, ahora con un diseño innovador, más silenciosa y ligera, y con un solo control general para la integración de sistemas.

Ahora ya es Bosch.

www.junkers-bosch.es

eco INSTALADORES

ACTITUD
ECOINSTALADORA

CON EL RECICLAJE, TODOS GANAMOS

- Haz una desinstalación responsable
- Entrega los residuos de aire acondicionado
- Obtén una compensación económica
- Consigue tu distintivo

CONTACTA
Y EMPIEZA A RECICLAR

900 103 281
ecoinstaladores@ecotic.es
ecoinstaladores.com

ecotic